





# งานจ้างทำสื่ออาคารเรียน อาคารปฏิบัติการคณะวิทยาการจัดการ (อาคาร ๓๗)

มหาวิทยาลัยราชภัฏรำไพพรรณี  
41 ม.5 ต.ท่าช้าง อ.เมือง จ.จันทบุรี (039-319-111)

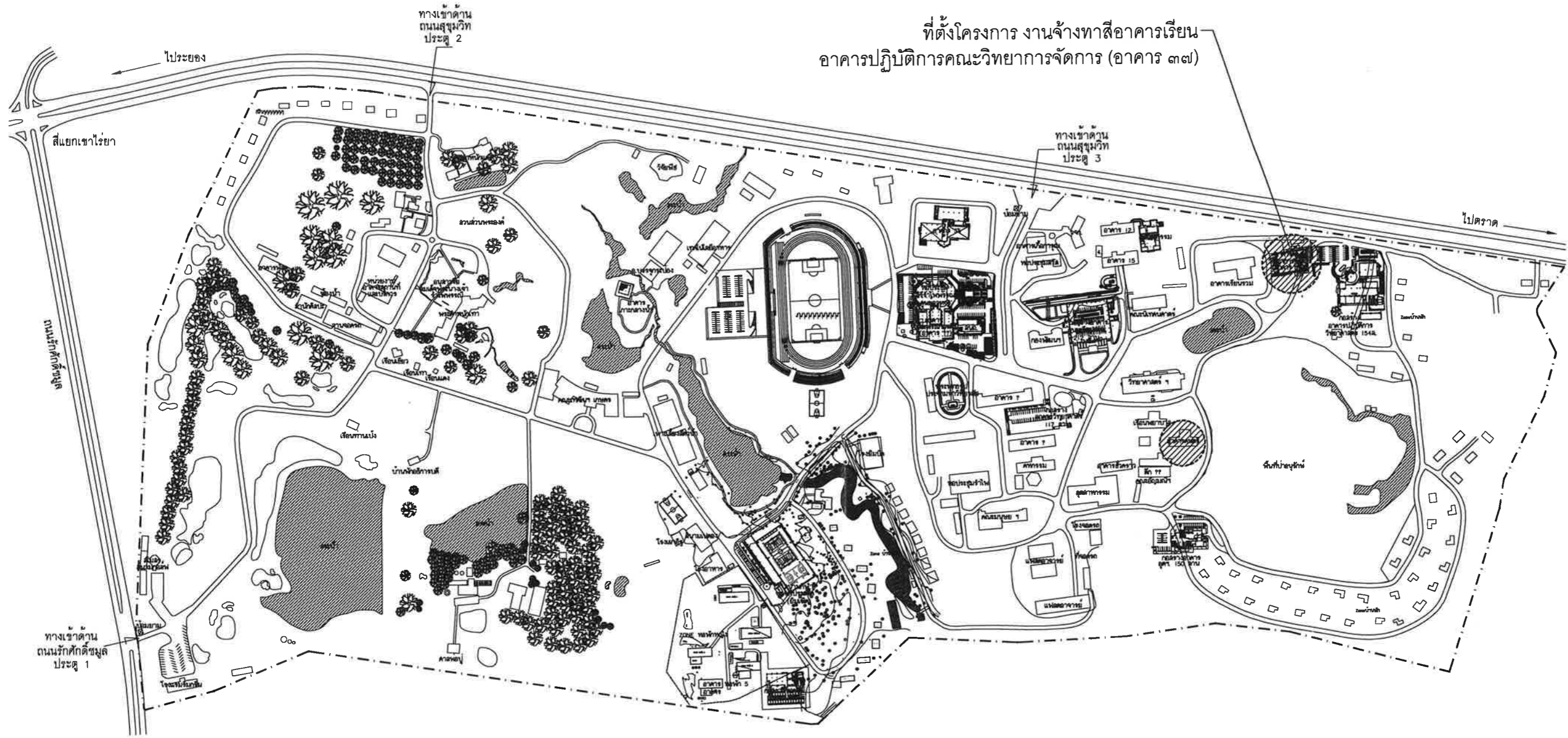

ที่ตั้งโครงการ งานจ้างหาซื้ออาคารเรียน  
อาคารปฏิบัติการคณะวิทยาการการจัดการ (อาคาร ๓๗)



OWNER:  
  
 มหาวิทยาลัยราชภัฏรำไพพรรณี  
 41 หมู่ ๓ ตำบล ๑ เมือง  
 จ.จันทบุรี (๐3๐-31๐-111)

PROJECT:  
 งานจ้างหาซื้ออาคารเรียน  
 อาคารปฏิบัติการคณะวิทยาการการจัดการ  
 (อาคาร ๓๗)

ARCHITECT:  
 จิรภัทร คุชฌาโร ภ.ศด 128๕2  
 ปณิธิ วัฒนวิเศษชัย ภ.ศด 1๐8๘7  
 วรณิชา วาณิชเจริญธรรม ภ.ศด 21๕๐2

STRUCTURE ENGINEER:  
 จินวัตร ศิริดี ภ.ศด 80122

ELECTRICAL ENGINEER:  
 -

SANITARY ENGINEER / MECHANICAL ENGINEER:  
 ศุภเมธีกร ชีจรรยา ภ.ศด 39141

LANDSCAPE DESIGNER / ARCHITECT:  
 วรณิชา วาณิชเจริญธรรม ภ.ศด 21๕๐2

DRAWN BY:  
 อธิชา สุทธิมนตรี ปวศ.ศด

DRAWING TITLE:  
**แผนที่สังเขป**

SCALE: -

NO.	DATE	DESCRIPTION
REV.01	-	-
REV.02	-	-
REV.03	-	-

DATE: 28 ตุลาคม 25๖7

OWNING	SHEET/OF
A-00	00/14

แผนที่สังเขป  
 มาตราส่วน 1:500





สารบัญแบบ

สัญลักษณ์ประกอบแบบ

แบบเลขที่	แก้ไขเลขที่ (R.00)	รายละเอียด	แผ่นที่	แบบเลขที่	แก้ไขเลขที่ (R.00)	รายละเอียด	แผ่นที่	สัญลักษณ์	รายละเอียด
D-01	-	สารบัญแบบ , สัญลักษณ์ประกอบแบบ							
A-01	-	แผนที่สังเขป						1:100	ผนังอิฐมวลเบา
A-02	-	รายการประกอบแบบ						1:100	ผนังอิฐมวลเบา 2 ชั้น
		อาคารปฏิบัติการคณะวิทยาการจัดการ (อาคาร 37)							
A-03	-	ผังพื้น ชั้นที่ 1						1:100	ผนังอิฐมวลเบา
A-04	-	ผังพื้น ชั้นที่ 2						1:100	ผนังอิฐมวลเบา
A-05	-	ผังพื้น ชั้นที่ 3-4						1:100	ผนังอิฐมวลเบา
A-06	-	ผังพื้น ชั้นที่ 5						1:100	ผนังอิฐมวลเบา
A-07	-	ผังพื้น ชั้นที่ 6						1:100	ผนังอิฐมวลเบา
A-08	-	ผังพื้น ชั้นที่ 7						1:100	ผนังอิฐมวลเบา
A-09	-	ผังพื้น ห้องเครื่องลิฟท์ , ชั้นหลังคา						1:100	ผนังอิฐมวลเบา
A-10	-	รูปด้านที่ 1						1:100	ค.ฉ.ล.
A-11	-	รูปด้านที่ 2						1:100	ค.ฉ.ล.
A-12	-	รูปด้านที่ 3						1:100	ค.ฉ.ล.
A-13	-	รูปด้านที่ 4						1:100	ค.ฉ.ล.
								1:100	ทรายยกกับระดับ หนา 5 ซม.
									ทาสีผนังภายนอกอาคารในทิศที่เชื่อมกัน
									ทาสีกับดิน
									ทาสีกับปูน
									ทาสีกับผนัง
									ทาสีฝ้าเพดานภายนอก
									ทิศทางที่บอกทิศทาง แสดงทิศทาง
									แบบแสดงรูปด้านที่ 2 แสดงรูปด้าน แผ่นที่แสดงแบบรูปด้าน
									ห้องทำงาน ระดับความสูงผิวพื้น จากระดับ ระดับความสูงฝ้าเพดาน จากระดับผิวพื้น ฝ้าฝ้าเพดาน ฝ้าผิวพื้น
									ชั้นบนสุดยกฝ้า ชั้นบนสุดยกฝ้า
									ระยะจาก ศูนย์กลาง ถึง ศูนย์กลาง
									ระยะจาก ซิม ถึง ซิม
									ระยะจาก ศูนย์กลาง ถึง ซิม

OWNER:



มหาวิทยาลัยราชภัฏรำไพพรรณี  
41 ต.5 ต.พาราณสี อ.เมือง  
จ.จันทบุรี (039-319-111)

PROJECT:  
งานจากหอพักนักเรียน  
อาคารปฏิบัติการคณะวิทยาการจัดการ  
(อาคาร 37)

ARCHITECT:

จิรภัฏ คงคำใส	ภ-ศบ 12882
ปราณี มีชัยชาญ	ภ-ศบ 10887
ณิชา ทวีชัยธรรม	ภ-ศบ 21602

STRUCTURE ENGINEER:  
ชินวัช ศิริ

ELECTRICAL ENGINEER:

SANITARY ENGINEER / MECHANICAL ENGINEER:  
ศพนกัศ ชินชนะ

LANDSCAPE DESIGNER / ARCHITECT:  
ณิชา ทวีชัยธรรม

DRAWN BY:  
ณิชา ทวีชัยธรรม

DRAWING TITLE:  
สารบัญแบบ

SCALE: 1:100

REVISIONS:

NO.	DATE	DESCRIPTION
REV.01		
REV.02		
REV.03		

DATE: 28 ตุลาคม 2567

DWG NO: A-02 SHEET NO: 02/14

มหาวิทยาลัยราชภัฏรำไพพรรณี "ผู้นำปัญญาแห่งบูรณภูมิศึกษาสู่สากล"

RAMBHAH BARNI RAJABHAT UNIVERSITY : WISDOM OF THE EAST LEADS TO INTERNATIONALIZATION

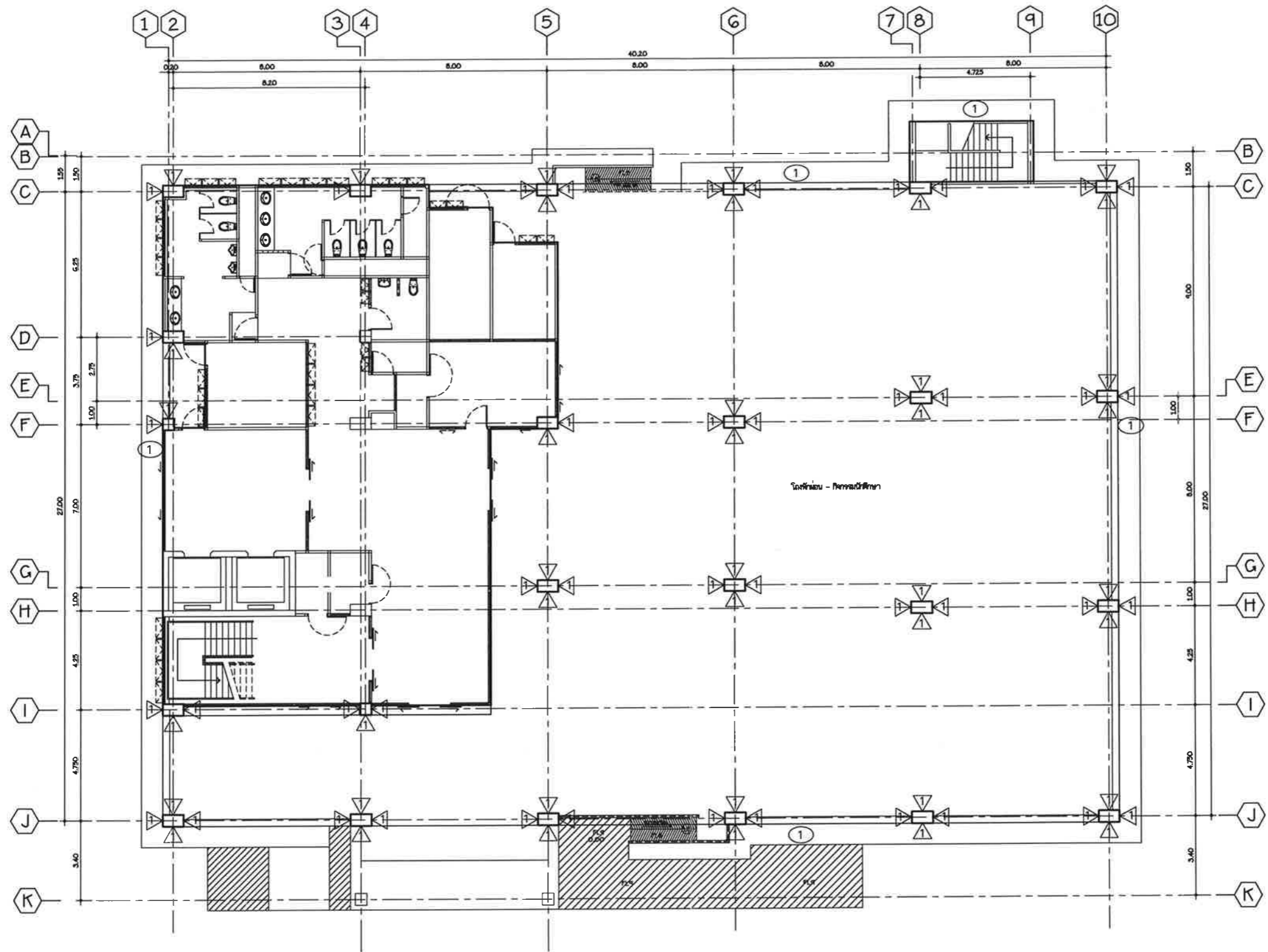

แปลนพื้นที่ 1  
 มาตราส่วน 1 : 100(A1)  
 1 : 200(A3)

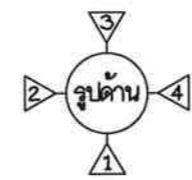

OWNER:



มหาวิทยาลัยราชภัฏรำไพพรรณี  
 41 หมู่ 8 ตำบล อเนก  
 อำเภอเมือง (030-310-111)

PROJECT: งานจ้างทำแบบแปลน  
 ราชการปฏิบัติการของมหาวิทยาลัยราชภัฏ  
 (อาคาร ๑๑)

ARCHITECT:  
 จิรภัทร คงธานี ภา-๓๓ 12852  
 ปราวดี ธิษิตชาญ ภา-๓๓ 10887  
 วณิช วณิชชอุษรรม ภา-๓๓ 21802

STRUCTURE ENGINEER:  
 จินวัช ศรีดี ภา-๓๓ 80122

ELECTRICAL ENGINEER:  
 - -

SANITARY ENGINEER / MECHANICAL ENGINEER:  
 ศุภณัฐ ชิงชนะ ภา 30141

LANDSCAPE DESIGNER / ARCHITECT:  
 วณิช วณิชชอุษรรม ภา-๓๓ 21802

DRAWN BY:  
 สติภา สุพรรณนที ภา ๓๐๑๓๓

DRAWING TITLE:  
 ผังพื้นที่ 1

SCALE: -

NO.	DATE	DESCRIPTION
REV.01	-	-
REV.02	-	-
REV.03	-	-

DATE: 28 ตุลาคม 2567

DWG. NO. A-03 SHEET/OF 03/14

หมายเหตุ: - การขยายแบบแปลนนี้จัดทำขึ้นเพื่อใช้ในการก่อสร้างเท่านั้น ไม่สามารถนำไปใช้ในการก่อสร้างอื่น ๆ ได้โดยไม่ได้รับอนุญาตจากเจ้าของโครงการ  
 - แบบแปลนนี้เป็นทรัพย์สินของมหาวิทยาลัยราชภัฏรำไพพรรณี

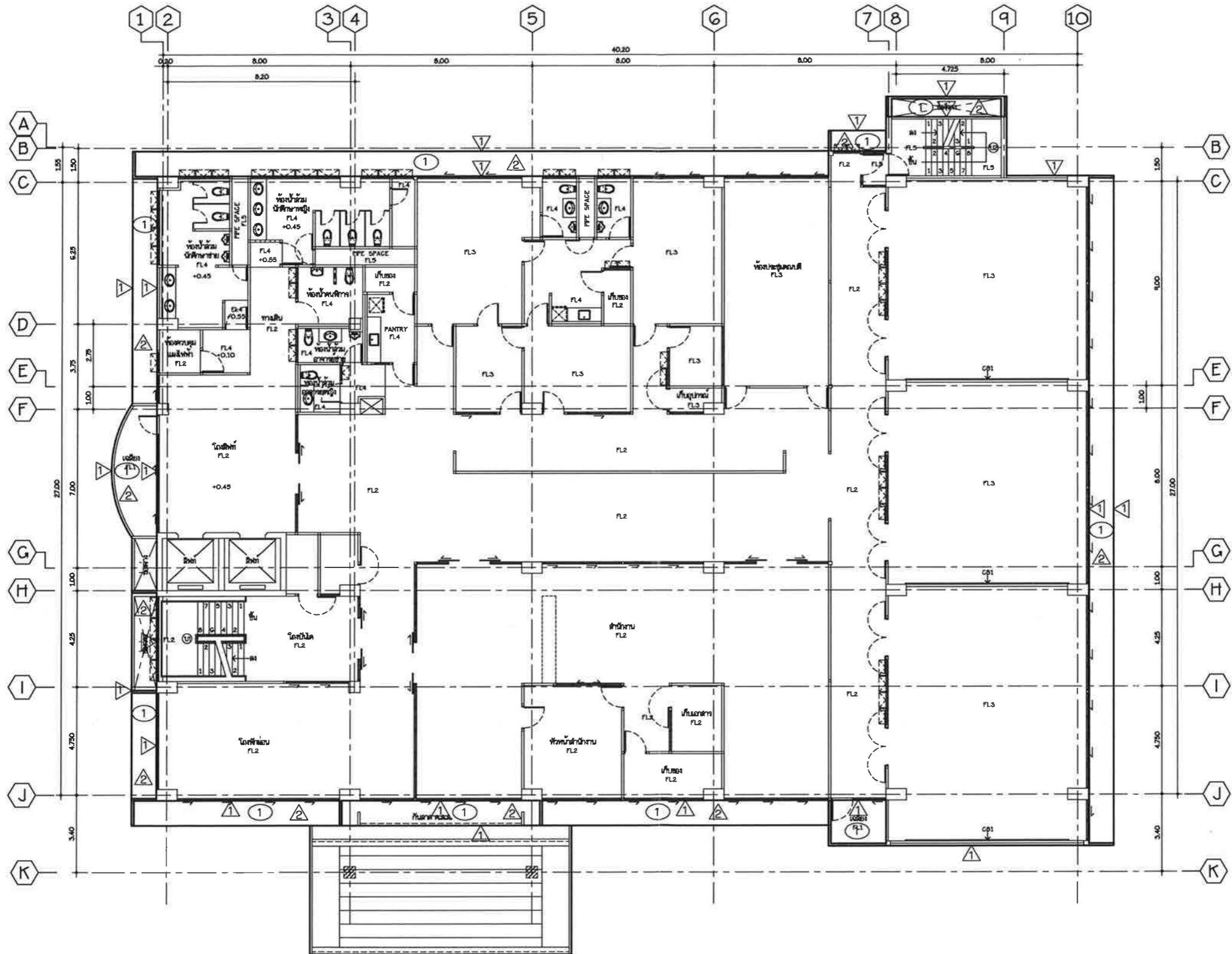

แปลนพื้นที่ 2  
 มาตรฐาน  
 1 : 100(A1)  
 1 : 200(A3)

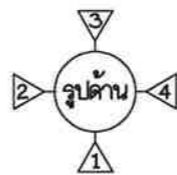

OWNER:



มหาวิทยาลัยรามคำแหง  
 41 หมู่ 5 ตำบล กทม.  
 กรุงเทพฯ (103-310-111)

PROJECT: งานก่อสร้างอาคารเรียน  
 จากกรมการศึกษานานาชาติ  
 (อาคาร 100)

ARCHITECT:  
 วิศวกร อดิสรณ์ ภา-สถ 12852  
 ปรมาณี นิลสีลาจตุ ภา-สถ 10887  
 วรณิชา วรณิชาจตุรรม ภา-สถ 21602

STRUCTURE ENGINEER:  
 วิศวกร ศศิ ภา-สถ 80122

ELECTRICAL ENGINEER:  
 - -

MECHANICAL ENGINEER:  
 - -

LANDSCAPE DESIGNER / ARCHITECT:  
 ศุภมิตร ชิงชนะ ภา-สถ 32141

LANDSCAPE DESIGNER / ARCHITECT:  
 วรณิชา วรณิชาจตุรรม ภา-สถ 21602

DRAWN BY:  
 สติลา วุฒินนท์ ภา-สถ

DRAWING TITLE:  
 ผังพื้นที่ 2

SCALE:  
 -

REVISIONS:  
 NO. DATE DESCRIPTION

REV.01 - - -  
 REV.02 - - -  
 REV.03 - - -

DATE: 28 ตุลาคม 2567

DWGNO. SHEET/OF  
 A-04 04/14

หมายเหตุ: 1. การก่อสร้างอาคารเรียน... 2. งานโครงสร้างอาคารเรียน... 3. งานระบบไฟฟ้า... 4. งานระบบประปา... 5. งานระบบปรับอากาศ... 6. งานระบบระบายน้ำ... 7. งานระบบป้องกันอัคคีภัย... 8. งานระบบรักษาความปลอดภัย... 9. งานระบบสารสนเทศ... 10. งานระบบโทรคมนาคม... 11. งานระบบพลังงานทดแทน... 12. งานระบบสิ่งแวดล้อม... 13. งานระบบการขนส่ง... 14. งานระบบการสื่อสาร... 15. งานระบบการแพทย์... 16. งานระบบการเกษตร... 17. งานระบบการอุตสาหกรรม... 18. งานระบบการบริการ... 19. งานระบบการวิจัย... 20. งานระบบการพัฒนาระบบ...

RAMKHAMHAENG UNIVERSITY : WISDOM OF THE EAST LEADS TO INTERNATIONALIZATION

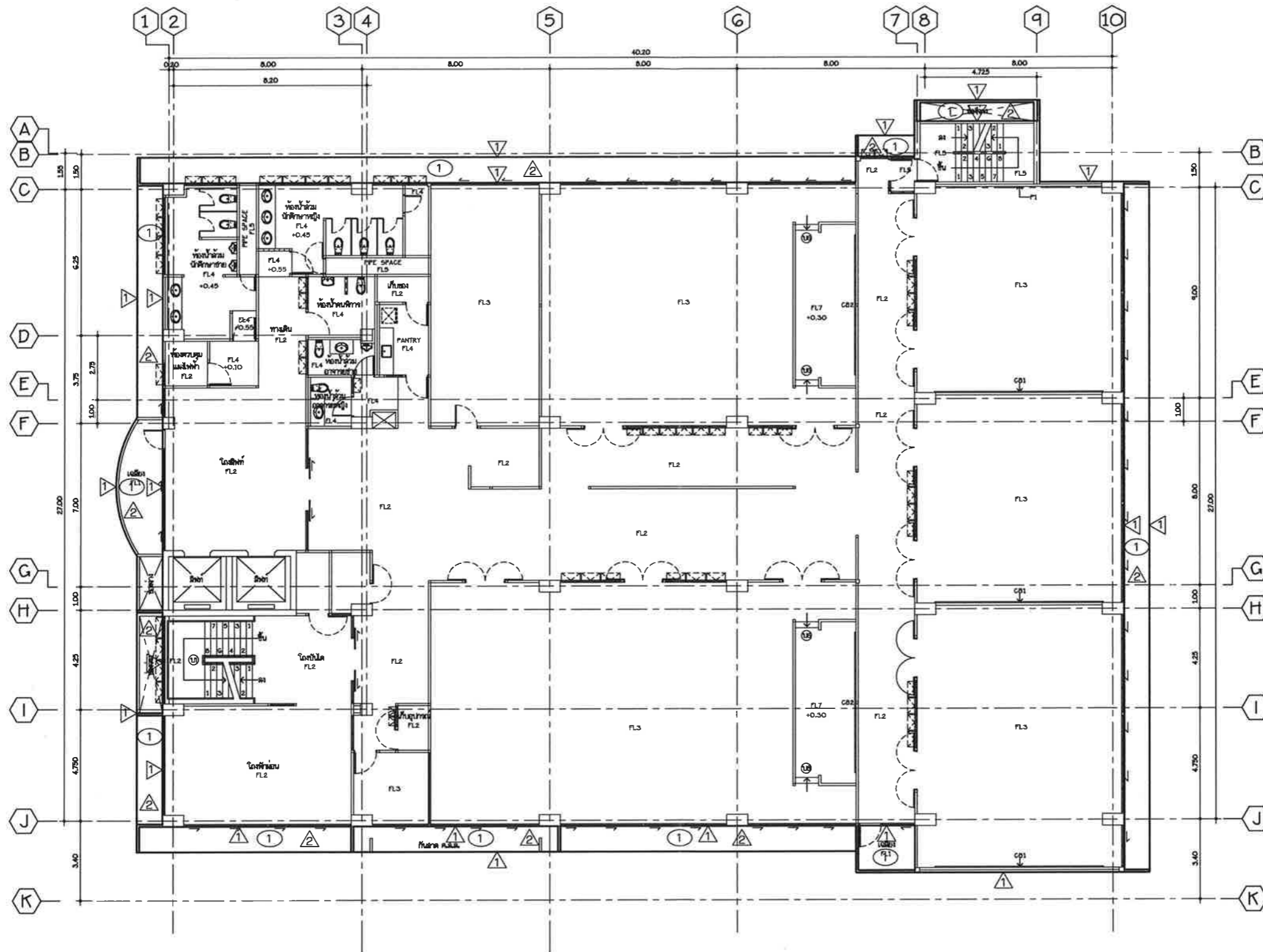

แปลนพื้นที่ 3-4  
 มาตราส่วน 1 : 100(A1)  
 1 : 200(A3)



OWNER:  
  
 มหาวิทยาลัยราชภัฏรำไพพรรณี  
 41 หมู่ 8 ตำบล 8 เมือง  
 จันทบุรี (038-318-111)

PROJECT: งานจ้างสถาปนิกออกแบบอาคารปฏิบัติการคอมพิวเตอร์ (สาขาใหม่)  
 ARCHITECT:  
 ชัยสิทธิ์ คงคำไท ก-ธ 12852  
 ปราวดี นิ่มพิลาญ ก-ธ 10887  
 วณิชา วานิชชัยธรรม ก-ธ 21602  
 STRUCTURE ENGINEER:  
 ชินวัช ศรีดี กธ 80122  
 ELECTRICAL ENGINEER:  
 - -  
 SANITARY ENGINEER / MECHANICAL ENGINEER:  
 สถาปนิก ชัยชนะ กท 38141  
 LANDSCAPE DESIGNER / ARCHITECT:  
 วณิชา วานิชชัยธรรม ก-ธ 21602  
 DRAWN BY:  
 สติภา สุพรรณนท์ ปวศ.ก.  
 GRADING TITLE:  
 ผังพื้นที่ 3-4  
 SCALE: -  
 REVISIONS:  
 NO. DATE DESCRIPTION  
 REV.01 - - -  
 REV.02 - - -  
 REV.03 - - -  
 DATE: 28 ตุลาคม 2567  
 DWG. NO. SHEET/OF  
 A-05 05/14

หมายเหตุ: - กรุณาตรวจสอบพื้นที่ก่อสร้างให้ละเอียดก่อนดำเนินการก่อสร้าง และควรปฏิบัติตามแบบ/สัญญาที่กำหนดไว้  
 - ผนังที่แสดงในแบบ/สัญญาเป็นแบบผนังทึบตัน ยกเว้นที่แสดงไว้เป็นอย่างอื่น

RAMBHA BARNI RAJABHAT UNIVERSITY : WISDOM OF THE EAST LEADS TO INTERNATIONALIZATION

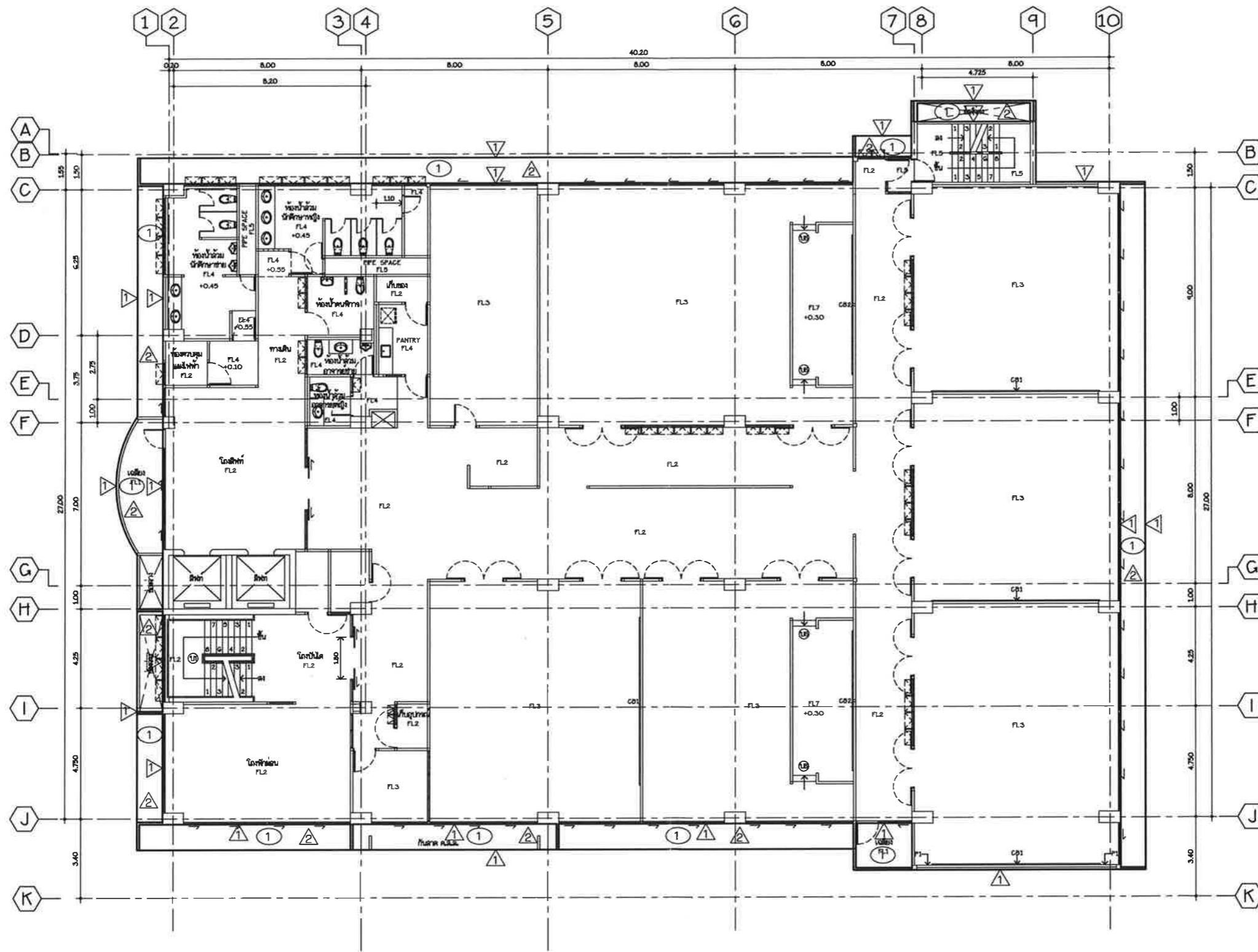

แปลนพื้นที่ 5  
 มาตรฐาน | :100(A1)  
 | :200(A3)



OWNER:  
  
 มหาวิทยาลัยราชภัฏรำไพพรรณี  
 41 ซ.ล. 5 ตำบล 5 เมือง  
 9 จังหวัดบุรีรัมย์ (030-310-111)

PROJECT: งานจ้างก่อสร้างอาคารเรียน  
 อาคารปฏิบัติการคอมพิวเตอร์อาคาร 5 (อาคาร ๕๑)

ARCHITECT:  
 จิรภัทร คงคำโสม ภา-๒๑ 128๕2  
 ปราวณี นิลนันทกุล ภา-๒๑ 108๕7  
 วรณิชา วาณิชชัยธรรม ภา-๒๑ 216๐2

STRUCTURE ENGINEER:  
 ชินวัช ศรีดี ภา 80122

ELECTRICAL ENGINEER:  
 - -

SANITARY ENGINEER / MECHANICAL ENGINEER:  
 ศุภณภัทร จิรชนะ ภา 39141

LANDSCAPE DESIGNER / ARCHITECT:  
 วรณิชา วาณิชชัยธรรม ภา-๒๑ 216๐2

DRAWN BY:  
 สติภา สุพรรณนที ปวศ.ภ.

DRAWING TITLE:  
 ผังพื้นที่ 5

SCALE: -

REVISIONS:  
 NO. DATE DESCRIPTION  
 REV.01 - - -  
 REV.02 - - -  
 REV.03 - - -

DATE: 28 ตุลาคม 25๕7

DWG. NO. SHEET/OF  
 A-06 06/14

RAMBHAH BARNI RAJABHAT UNIVERSITY : WISDOM OF THE EAST LEADS TO INTERNATIONALIZATION



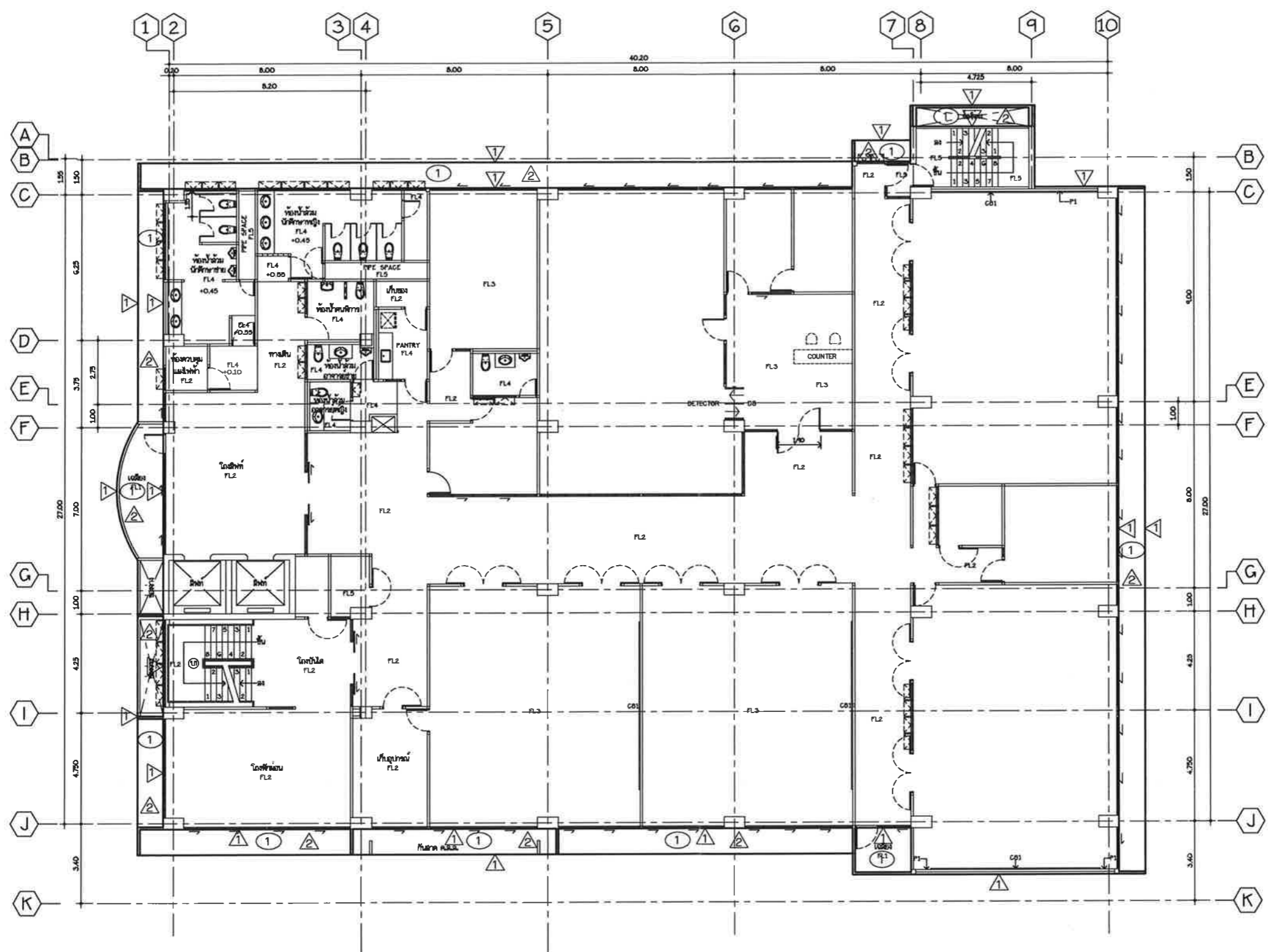

แปลนพื้นที่ 6  
 มาตรฐาน | : 100(A1)  
 | : 200(A3)



OWNER:



มหาวิทยาลัยราชภัฏรำไพพรรณี  
 41 หมู่ 5 ตำบล 5 มิตร  
 อำเภอเมือง (030-310-111)

PROJECT: งานจ้างสถาปนิกเขียน  
 มาตรฐานปฏิบัติงานควบคุมอาคาร (อาคาร ๑๑)

ARCHITECT:  
 จิรภัทร คงคำ โทร. ๙-๘๐ 12832  
 ปราวดี นิลสีชา โทร. ๙-๘๐ 10887  
 วณิช วณิชชัญชร โทร. ๙-๘๐ 21602

STRUCTURE ENGINEER:  
 จินวัช ศรีดี โทร. ๘๐122

ELECTRICAL ENGINEER:  
 - -

SANITARY ENGINEER / MECHANICAL ENGINEER:  
 - -

LANDSCAPE DESIGNER / ARCHITECT:  
 วณิช วณิชชัญชร โทร. ๙-๘๐ 21602

DRAWN BY:  
 อธิชา สุพรรณนที วิศวกร

DRAWING TITLE:  
 ผังพื้นที่ 6

SCALE: -

NO.	DATE	DESCRIPTION
REV.01	-	-
REV.02	-	-
REV.03	-	-

DATE: 28 ตุลาคม 2567

DWGNO.: A-07 SHEET/OF 07/14

หมายเหตุ: 1. มาตรฐานควบคุมอาคารแห่งชาติ 2. มาตรฐานควบคุมอาคารกรุงเทพมหานคร 3. มาตรฐานควบคุมอาคารจังหวัดชลบุรี 4. มาตรฐานควบคุมอาคารจังหวัดระยอง 5. มาตรฐานควบคุมอาคารจังหวัดฉะเชิงเทรา 6. มาตรฐานควบคุมอาคารจังหวัดชลบุรี 7. มาตรฐานควบคุมอาคารจังหวัดระยอง 8. มาตรฐานควบคุมอาคารจังหวัดฉะเชิงเทรา 9. มาตรฐานควบคุมอาคารจังหวัดชลบุรี 10. มาตรฐานควบคุมอาคารจังหวัดระยอง 11. มาตรฐานควบคุมอาคารจังหวัดฉะเชิงเทรา 12. มาตรฐานควบคุมอาคารจังหวัดชลบุรี 13. มาตรฐานควบคุมอาคารจังหวัดระยอง 14. มาตรฐานควบคุมอาคารจังหวัดฉะเชิงเทรา 15. มาตรฐานควบคุมอาคารจังหวัดชลบุรี 16. มาตรฐานควบคุมอาคารจังหวัดระยอง 17. มาตรฐานควบคุมอาคารจังหวัดฉะเชิงเทรา 18. มาตรฐานควบคุมอาคารจังหวัดชลบุรี 19. มาตรฐานควบคุมอาคารจังหวัดระยอง 20. มาตรฐานควบคุมอาคารจังหวัดฉะเชิงเทรา

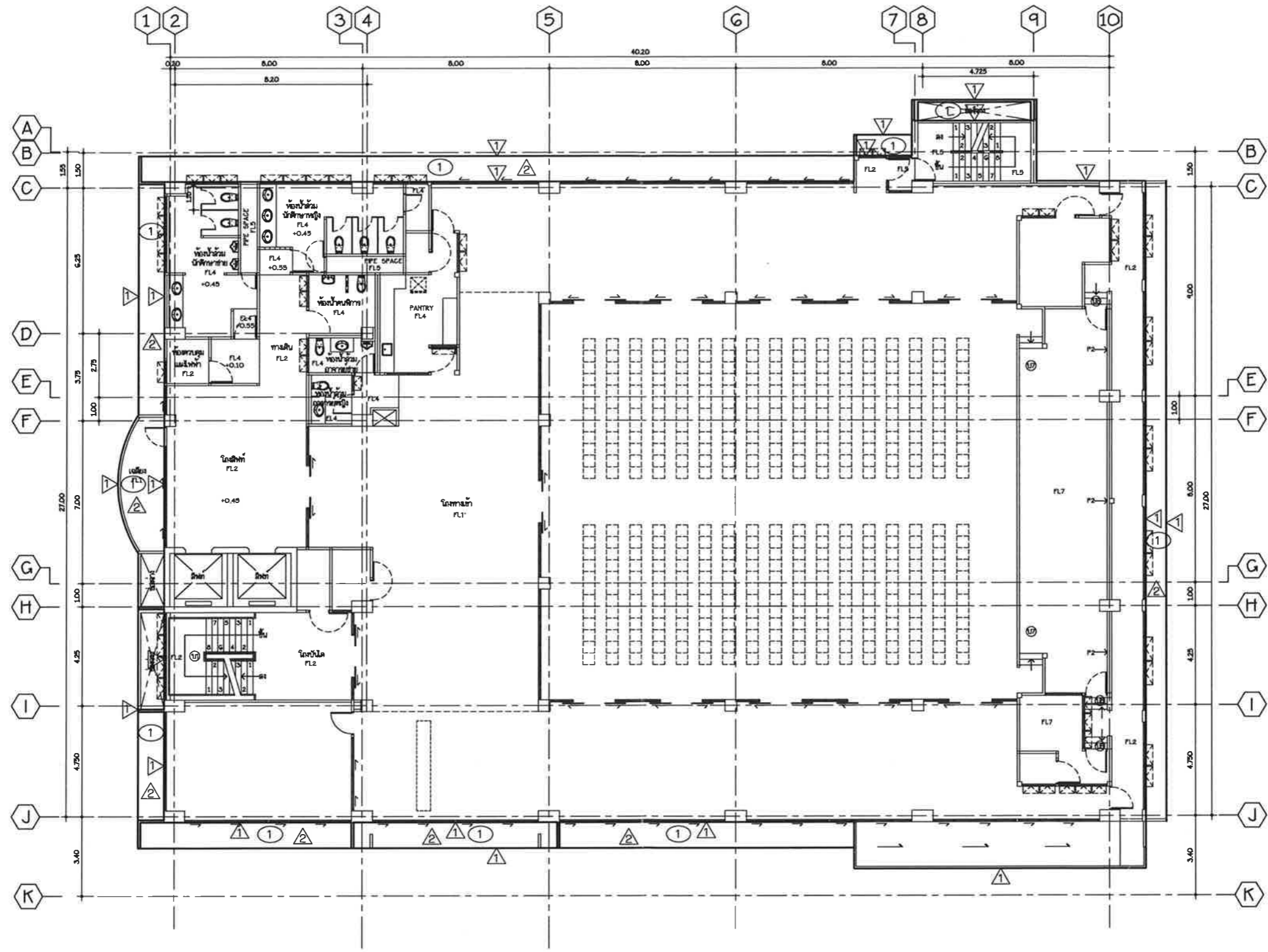

แปลนพื้นที่ 7  
 มาตรฐาน  
 1 : 100(A1)  
 1 : 200(A3)



OWNER:  
  
 มหาวิทยาลัยรามคำแหง  
 41 แอ่ง ต.ท่าช้าง อ.เมือง  
 กรุงเทพฯ (1030-310-111)

PROJECT:  
 งานก่อสร้างอาคารเรียน  
 อาคารปฏิบัติการคอมพิวเตอร์อาคาร 7 (อาคาร 708)

ARCHITECT:  
 ชัยสิทธิ์ คุชฌาโรจน์ ร.ศ. 12852  
 ปราบัติ ปิณฑะชาญ ร.ศ. 10667  
 วณิช วาณิชเจริญธรรม ร.ศ. 21602

STRUCTURE ENGINEER:  
 ชัยสิทธิ์ คุชฌาโรจน์ ร.ศ. 00122

ELECTRICAL ENGINEER:  
 - -

SANITARY ENGINEER / MECHANICAL ENGINEER:  
 ศุภณัฐ ธีรชานะ ร.ศ. 39141

LANDSCAPE DESIGNER / ARCHITECT:  
 วณิช วาณิชเจริญธรรม ร.ศ. 21602

DRAWN BY:  
 สตีลา สุทธิธรรมนท์ ปวศ.ภศ.

DRAWING TITLE:  
 ผังพื้นที่ 7

SCALE:  
 -

REVISIONS:		
NO.	DATE	DESCRIPTION
REV.01	-	-
REV.02	-	-
REV.03	-	-

DATE: 28 ตุลาคม 2567

DWGNO. A-08 SHEET/OF 08/14

หมายเหตุ: 1. งานก่อสร้างอาคารเรียน  
 2. แบบแปลนพื้นที่ 708 อาคารปฏิบัติการคอมพิวเตอร์อาคาร 708  
 3. งานก่อสร้างอาคารเรียน อาคารปฏิบัติการคอมพิวเตอร์อาคาร 708  
 4. งานก่อสร้างอาคารเรียน อาคารปฏิบัติการคอมพิวเตอร์อาคาร 708

RAMKHAMHAENG UNIVERSITY : WISDOM OF THE EAST LEADS TO INTERNATIONALIZATION

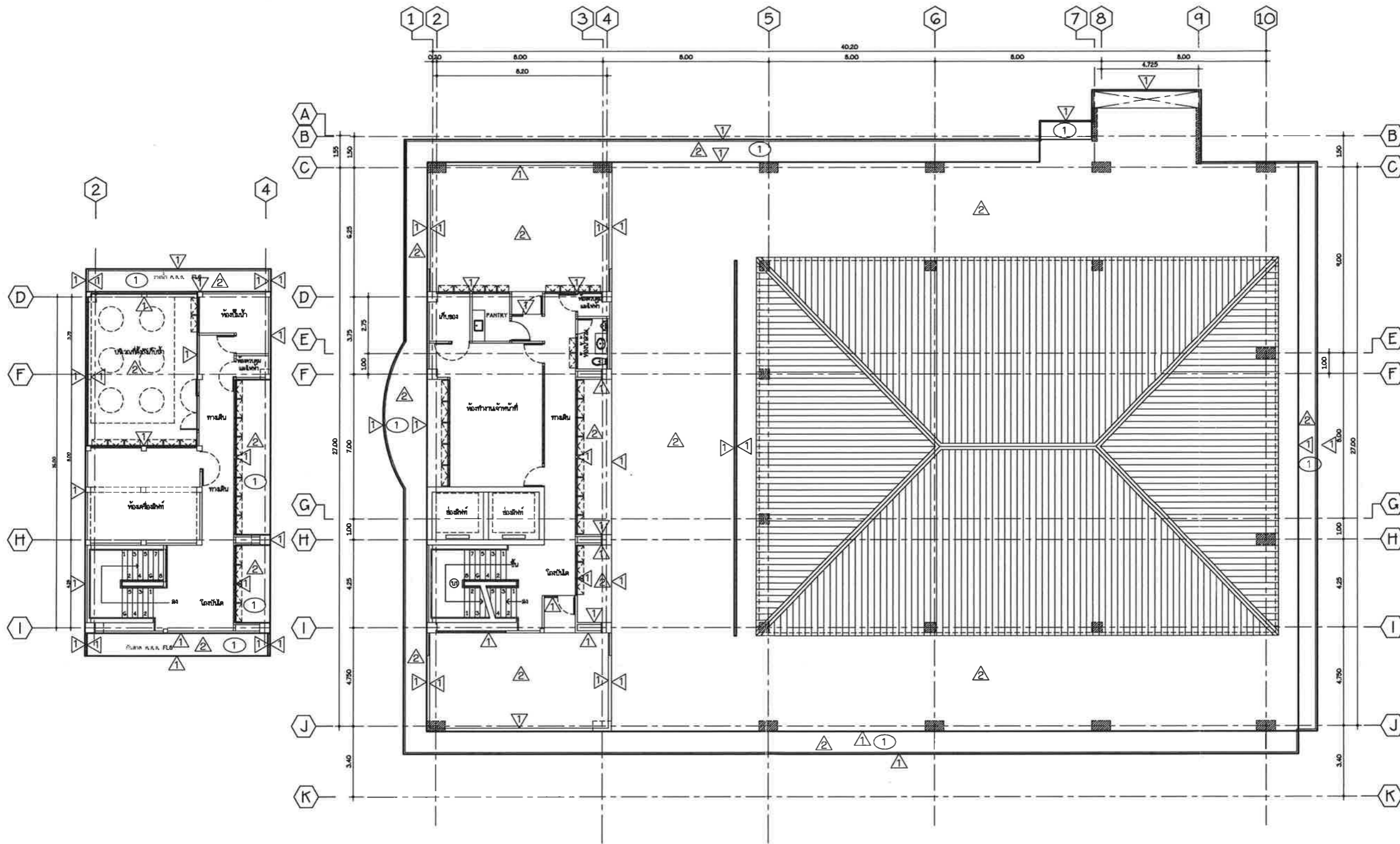

**แปลนพื้นที่ห้องเครื่องลิฟท์**  
 มาตรฐาน I : 100(A1)  
 I : 200(A3)

**แปลนพื้นที่ชั้นดาดฟ้า**  
 มาตรฐาน I : 100(A1)  
 I : 200(A3)



**OWNER:**



มหาวิทยาลัยราชภัฏบุรีรัมย์  
 41 หมู่ 5 ต.หนอง อ.เมือง  
 จ.บุรีรัมย์ (036-319-111)

**PROJECT:** งานจ้างสถาปนิกออกแบบอาคารเรียน  
 อาคารปฏิบัติการคอมพิวเตอร์อาคารเรียน  
 (อาคารเรียน)

**ARCHITECT:**

จิรภัทร คณาภรณ์	ภ-สถ 12852
ปราณี ปรัชญาญ	ภ-สถ 10887
วณิช วาณิชบุญธรรม	ภ-สถ 21602

**STRUCTURE ENGINEER:**

ชินวัช สวัสดิ์	ภช 80122
----------------	----------

**ELECTRICAL ENGINEER:**

-	-
---	---

**SANITARY ENGINEER / MECHANICAL ENGINEER:**

ศุภมิตร ชิงชนะ	ภก 39141
----------------	----------

**LANDSCAPE DESIGNER / ARCHITECT:**

วณิช วาณิชบุญธรรม	ภ-สถ 21602
-------------------	------------

**DRAWN BY:**

ศศิลา สุพรรณนท์	ปวศก
-----------------	------

**DRAWING TITLE:**  
 ฝั่งพื้นที่ห้องเครื่องลิฟท์, ดาดฟ้า

**SCALE:** -

**REVISIONS:**

NO.	DATE	DESCRIPTION
REV.01	-	-
REV.02	-	-
REV.03	-	-

**DATE:** 28 ตุลาคม 2567

DWG. NO.	SHEET/OF
A-09	09/14

การอนุญาตออกแบบและก่อสร้าง  
 อนุมัติให้ดำเนินการก่อสร้างได้เฉพาะส่วนที่ระบุเท่านั้น ส่วนที่ไม่ได้ระบุไว้ให้ดำเนินการก่อสร้าง  
 ตามที่ผู้รับเหมาเสนอได้ดำเนินการก่อสร้างแล้วเสร็จแล้ว

มหาวิทยาลัยราชภัฏบุรีรัมย์  
 อนุมัติให้ดำเนินการก่อสร้างได้เฉพาะส่วนที่ระบุเท่านั้น ส่วนที่ไม่ได้ระบุไว้ให้ดำเนินการก่อสร้าง  
 ตามที่ผู้รับเหมาเสนอได้ดำเนินการก่อสร้างแล้วเสร็จแล้ว

RAMBHAH BARNI RAJABHAT UNIVERSITY : WISDOM OF THE EAST LEADS TO INTERNATIONALIZATION



รูปด้านที่ 1  
 มาตราส่วน 1 : 100 (A1)  
 1 : 200 (A3)



OWNER:



มหาวิทยาลัยราชภัฏบุรีรัมย์  
 41 ม.5 ต.ท่าช้าง อ.เมือง  
 จ.บุรีรัมย์ (036-319-111)

PROJECT: งานจ้างสถาปนิกออกแบบอาคารปฏิบัติการ  
 อาคารปฏิบัติการคณะวิทยาการจัดการ (อาคาร 100)

ARCHITECT:  
 จิรภัทร คุชฌาโรจน์ ภ-สถ 12852  
 ปราวดี นิลสีลาชาญ ภ-สถ 10687  
 วณิช วาณิชเจริญธรรม ภ-สถ 21602

STRUCTURE ENGINEER:  
 ชินวัช ศรีดี ภ.บ. 80122

ELECTRICAL ENGINEER:  
 - -

MECHANICAL ENGINEER / MECHANICAL ENGINEER:  
 ศุภมิตร ชิงชนะ ภ.บ. 39141

LANDSCAPE DESIGNER / ARCHITECT:  
 วณิช วาณิชเจริญธรรม ภ-สถ 21602

DRAWN BY:  
 สติลา สุทธิพนนท์ ปวศ.ภ.

DRAWING TITLE:  
 รูปด้านที่ 1

SCALE: -

REVISIONS:

NO.	DATE	DESCRIPTION
REV.01	-	-
REV.02	-	-
REV.03	-	-

DATE: 28 ตุลาคม 2567

DWG. NO. SHEET/OF:  
 A-10 10/14

หมายเหตุ: 1. งานสถาปัตย์ที่ก่อสร้างจะดำเนินการตามแบบที่แนบมาเท่านั้น 2. งานสถาปัตย์ที่ก่อสร้างจะดำเนินการตามแบบที่แนบมาเท่านั้น 3. งานสถาปัตย์ที่ก่อสร้างจะดำเนินการตามแบบที่แนบมาเท่านั้น 4. งานสถาปัตย์ที่ก่อสร้างจะดำเนินการตามแบบที่แนบมาเท่านั้น

RAMBHAI BARNI RAJABHAT UNIVERSITY : WISDOM OF THE EAST LEADS TO INTERNATIONALIZATION





รูปด้านที่ 2  
 มาตรฐาน I : 100(A1)  
 I : 200(A3)

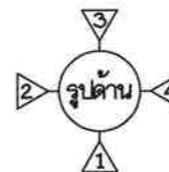

OWNER:



มหาวิทยาลัยราชภัฏรำไพพรรณี  
 41 หมู่ 8 ตำบล 5 หมู่ 2  
 อำเภอเมือง (038-310-111)

PROJECT: งานจ้างสถาปนิกเขียน  
 มาตรฐานปฏิบัติการควบคุมอาคารจัดการ  
 (อาคารสูง)

ARCHITECT:  
 จิรวิทย์ ศุภานันท์ ภ-ศก 12852  
 ปณิธิ ภูมิพัฒน์ ภ-ศก 10087  
 วณิช วณิชชัญญ์ ภ-ศก 21602

STRUCTURE ENGINEER:  
 จิรวิทย์ ศุภานันท์ ภ-ศก 80122

ELECTRICAL ENGINEER:  
 - -

SANITARY ENGINEER / MECHANICAL ENGINEER:  
 ศุภานันท์ จิรพัฒน์ ภ-ศก 39141

LANDSCAPE DESIGNER / ARCHITECT:  
 วณิช วณิชชัญญ์ ภ-ศก 21602

DRAWN BY:  
 อธิชา สุทธิมนตรี ปวศ.ภค

DRAWING TITLE:  
 รูปด้านที่ 2

SCALE: -

REVISIONS:

NO.	DATE	DESCRIPTION
REV.01	-	-
REV.02	-	-
REV.03	-	-

DATE: 28 ตุลาคม 2567

ENGLNO. SHEET/OF  
 A-11 11/14

\*\*\* หมายเหตุ: 1. ทุบอาคารเดิมที่พื้นที่ว่าง  
 2. แบบนี้เป็นลิขสิทธิ์งานสถาปัตย์  
 3. งดเว้นการก่อสร้างอาคารสูงเกิน 10 ชั้น  
 4. งดเว้นการก่อสร้างอาคารสูงเกิน 15 ชั้น  
 5. งดเว้นการก่อสร้างอาคารสูงเกิน 20 ชั้น  
 6. งดเว้นการก่อสร้างอาคารสูงเกิน 25 ชั้น  
 7. งดเว้นการก่อสร้างอาคารสูงเกิน 30 ชั้น  
 8. งดเว้นการก่อสร้างอาคารสูงเกิน 35 ชั้น  
 9. งดเว้นการก่อสร้างอาคารสูงเกิน 40 ชั้น  
 10. งดเว้นการก่อสร้างอาคารสูงเกิน 45 ชั้น  
 11. งดเว้นการก่อสร้างอาคารสูงเกิน 50 ชั้น  
 12. งดเว้นการก่อสร้างอาคารสูงเกิน 55 ชั้น  
 13. งดเว้นการก่อสร้างอาคารสูงเกิน 60 ชั้น  
 14. งดเว้นการก่อสร้างอาคารสูงเกิน 65 ชั้น  
 15. งดเว้นการก่อสร้างอาคารสูงเกิน 70 ชั้น  
 16. งดเว้นการก่อสร้างอาคารสูงเกิน 75 ชั้น  
 17. งดเว้นการก่อสร้างอาคารสูงเกิน 80 ชั้น  
 18. งดเว้นการก่อสร้างอาคารสูงเกิน 85 ชั้น  
 19. งดเว้นการก่อสร้างอาคารสูงเกิน 90 ชั้น  
 20. งดเว้นการก่อสร้างอาคารสูงเกิน 95 ชั้น  
 21. งดเว้นการก่อสร้างอาคารสูงเกิน 100 ชั้น

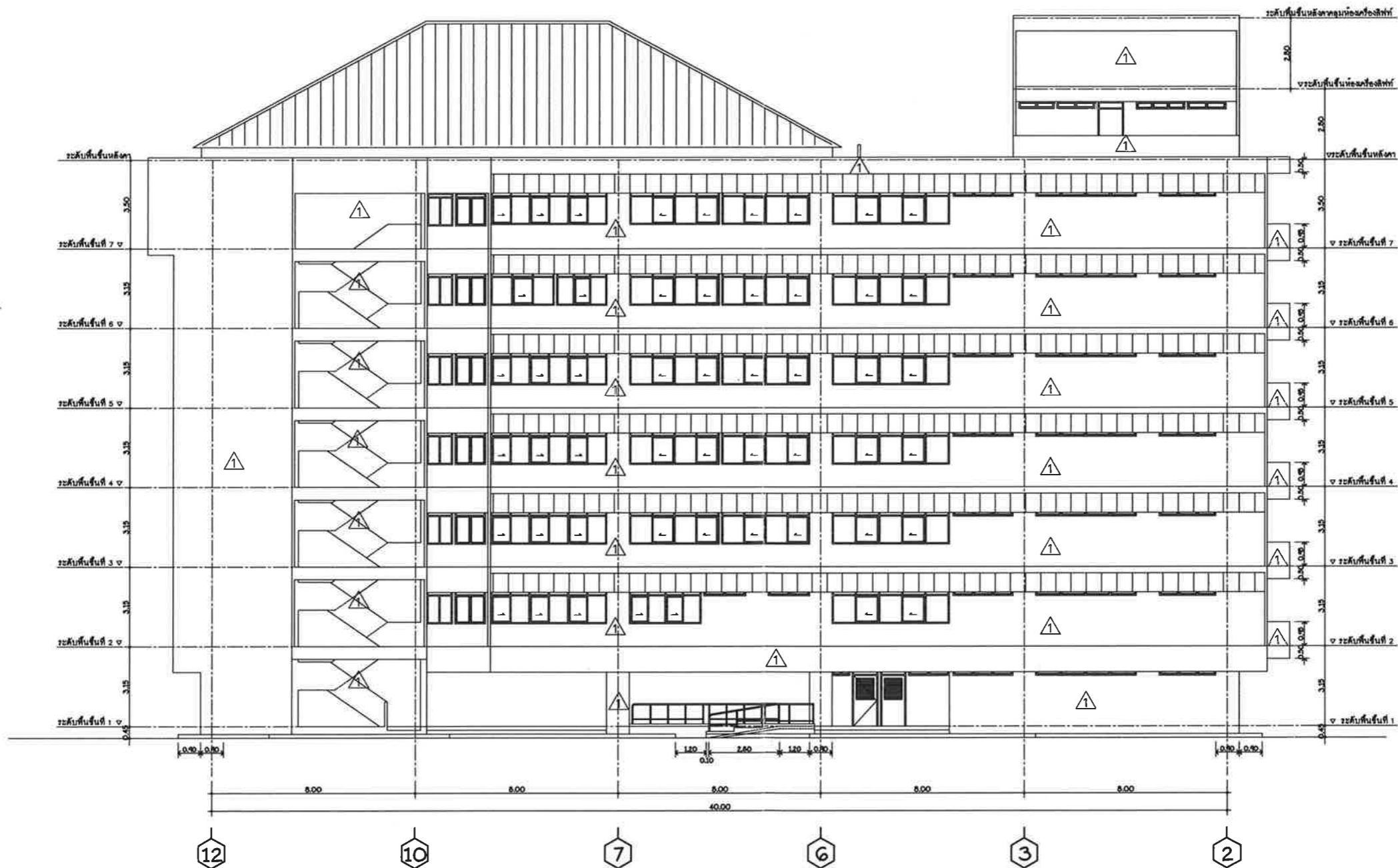

รูปด้านที่ 3  
 มาตรฐาน  
 1 : 100(A1)  
 1 : 200(A3)

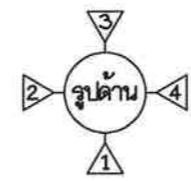

OWNER:



มหาวิทยาลัยราชภัฏรำไพพรรณี  
 41 หมู่ 5 ตำบล 5 เมือง  
 ราชบุรี (030-310-111)

PROJECT: งานจ้างทำแบบแปลนอาคารปฏิบัติการคอมพิวเตอร์  
 อาคารปฏิบัติการคอมพิวเตอร์ (อาคาร 1000)

ARCHITECT:  
 ชัยภัทร ศกษาไพโร ภ-ศด 12852  
 ปราบดี ปิณฑะชาญ ภ-ศด 10887  
 วรณัฐ วาณิชชิตธรรม ภ-ศด 21602

STRUCTURE ENGINEER:  
 ชัยชีพ ศักดิ์ ภค 80122

ELECTRICAL ENGINEER:  
 - -

SAWNTARY ENGINEER / MECHANICAL ENGINEER:  
 ศุภณัฐ ชิงชนะ ภค 39141

LANDSCAPE DESIGNER / ARCHITECT:  
 วรณัฐ วาณิชชิตธรรม ภ-ศด 21602

DRAWN BY:  
 สติลา สุทธิมนตรี ปวศกศ

DRAWING TITLE:  
 รูปด้านที่ 3

SCALE: -

REVISIONS:

NO.	DATE	DESCRIPTION
REV.01	-	-
REV.02	-	-
REV.03	-	-

DATE: 28 ตุลาคม 2567

DWGNO. SHEET/OF  
 A-12 12/14

\*\*\* หมายเหตุ \*\*\*  
 1. มาตรฐานแบบแปลนที่ส่งมอบให้  
 2. มาตรฐานแบบแปลนที่ส่งมอบให้ในการดำเนินงาน ส่วนที่ 1 และ 2 ได้ดำเนินการก่อสร้าง ส่วนที่ 3 และ 4 ได้ดำเนินการก่อสร้าง

RAMEHAH BARNI RAJASRAT UNIVERSITY : WISDOM OF THE EAST LEADS TO INTERNATIONALIZATION

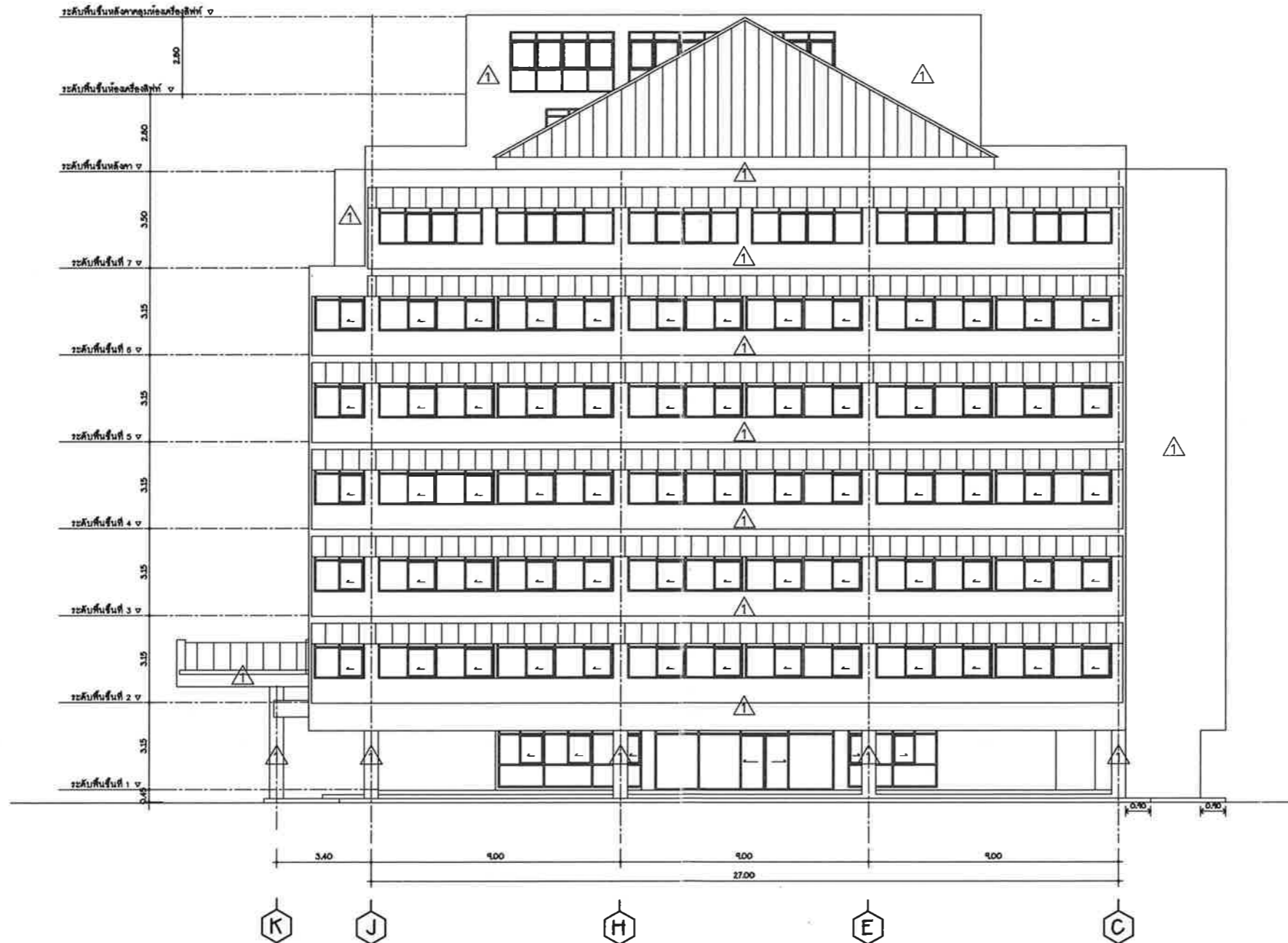

รูปดำนที่ 4

มาตราส่วน 1 : 100(A1)  
1 : 200(A3)



OWNER:



มหาวิทยาลัยราชภัฏบรไน  
41 หมู่ ๓ ตำบล ๑ เมือง  
จันทบุรี (๐๓๖-๓๑๐-๑๑๑)

PROJECT: งานจ้างทำโครงการเขียน  
อาคารปฏิบัติการคณะวิทยาศาสตร์  
(อาคาร ๑๑๑)

ARCHITECT:  
จิรภัทร อดชาโรจน์ ภ-ศบ 12852  
ปราณี ปิ่นสีชาบุญ ภ-ศบ 10887  
วณิช วาณิชเจริญธรรม ภ-ศบ 21602

STRUCTURE ENGINEER:  
ชินวัตร ศรีดี ภค 00122

ELECTRICAL ENGINEER:  
- -

SANITARY ENGINEER / MECHANICAL ENGINEER:  
ศุภณัฐ ชิงชนะ ภค 38141

LANDSCAPE DESIGNER / ARCHITECT:  
วณิช วาณิชเจริญธรรม ภ-ศบ 21602

DRAWN BY:  
อติลา สุพรรณนท์ ปวศภค

DRAWING TITLE:  
รูปดำนที่ 4

SCALE: -

REVISIONS:

NO.	DATE	DESCRIPTION
REV.01	-	-
REV.02	-	-
REV.03	-	-

DATE: 28 ตุลาคม 2567

DWG. NO. A-13 SHEET OF 13/14

หมายเหตุ: กรุณาตรวจสอบกับที่ก่อสร้าง  
 1. แบบนี้เป็นเพียงแบบร่างในกรณีรับงาน 2. รายการนี้เป็นข้อมูลที่ได้ดำเนินการตามโครงการฯ ทั้งนี้โดยคำนึงถึงความปลอดภัย  
 3. ผู้เขียนแบบจะรับผิดชอบเฉพาะงานที่ตนทำเท่านั้น  
 4. วิทยาลัยราชภัฏบรไน จันทบุรี "ภูมิใจอยู่อย่างสูงในภาคตะวันออกของเรา"

RAMBHAH BANI RAJABHAT UNIVERSITY : WISDOM OF THE EAST LEADS TO INTERNATIONALIZATION