

คู่มือการปฏิบัติงาน  
การคีย์ข้อมูลเข้าระบบงบประมาณ (MIS)  
ประจำปีงบประมาณ พ.ศ.๒๕๖๗

กลุ่มงานสารสนเทศเพื่อการบริหารงบประมาณ กองนโยบายและแผน  
สำนักงานอธิการบดี มหาวิทยาลัยราชภัฏบุรีรัมย์

## คำนำ

คู่มือการปฏิบัติงาน การศึ่ย์ข้อมูลเข้าระบบงบประมาณ ประจำปีงบประมาณ พ.ศ.๒๕๖๗ นี้ จัดทำขึ้น เพื่อให้ผู้ปฏิบัติงานใช้เป็นแนวทางในการดำเนินงานศึ่ย์ข้อมูลเข้าระบบงบประมาณ (MIS) ตามความเชื่อมโยงของแผนยุทธศาสตร์ประจำปีงบประมาณ พ.ศ.๒๕๖๗ ของกองนโยบายและแผน สำนักงานอธิการบดี ให้สามารถนำกระบวนการศึ่ย์ข้อมูลดังกล่าวข้างต้น ไปปฏิบัติในรูปแบบเดียวกัน

คู่มือฉบับนี้ประกอบด้วย ๑) ขั้นตอนการศึ่ย์ข้อมูลเข้าระบบงบประมาณ ประจำปีงบประมาณ พ.ศ. ๒๕๖๗ ๒) ความเชื่อมโยงของแผนยุทธศาสตร์กับระบบงบประมาณ (MIS) ประจำปีงบประมาณ พ.ศ.๒๕๖๗ คณะผู้จัดทำจะติดตามและประเมินผลความสำเร็จของการปฏิบัติงานที่กำหนดของคู่มือฉบับนี้ เพื่อนำผลไปทบทวน และปรับปรุงกระบวนการศึ่ย์ข้อมูลเข้าระบบงบประมาณ (MIS) ในปีถัดไป

กลุ่มงานสารสนเทศเพื่อการบริหารงบประมาณ  
กันยายน ๒๕๖๖

## สารบัญ

เรื่อง	หน้า
คำนำ	
สารบัญ	
๑. วัตถุประสงค์ของการจัดทำคู่มือการคีย์ข้อมูลเข้าระบบงบประมาณ	๓
๒. ขอบเขตของกระบวนการคีย์ข้อมูลเข้าระบบงบประมาณ	๓
๓. ขั้นตอนการคีย์ข้อมูลเข้าระบบงบประมาณ ประจำปีงบประมาณ พ.ศ. ๒๕๖๗	๔
ภาคผนวก	
แผนงานและผลผลิตตาม พรบ.งบประมาณรายจ่ายประจำปี ๒๕๖๗	
ความเชื่อมโยงของแผนยุทธศาสตร์กับระบบงบประมาณ (MIS) ประจำปีงบประมาณ พ.ศ.๒๕๖๗	

## ๑. วัตถุประสงค์

๑) เพื่อเป็นแนวทางในการปฏิบัติงานของการคีย์ข้อมูลเข้าระบบงบประมาณ ประจำปีงบประมาณ พ.ศ.๒๕๖๗ สำหรับบุคลากรที่เกี่ยวข้อง

๒) เพื่อเป็นประโยชน์ในการประเมินผลการปรับปรุงคุณภาพกระบวนการคีย์ข้อมูลเข้าระบบงบประมาณ ของหน่วยงานให้เป็นมาตรฐานเดียวกัน

## ๒. ขอบเขตของกระบวนการ

คู่มือการปฏิบัติงานนี้ครอบคลุมขั้นตอนการคีย์ข้อมูลเข้าระบบงบประมาณ ประจำปีงบประมาณ พ.ศ.๒๕๖๗ โดยกระบวนการในคู่มือว่าครอบคลุมตั้งแต่ขั้นตอนการคีย์ข้อมูลแผนปฏิบัติงาน (แผนปฏิบัติงาน) ถึงขั้นตอนบันทึกงบประมาณ แบบจัดทำแผน/รายงานผล

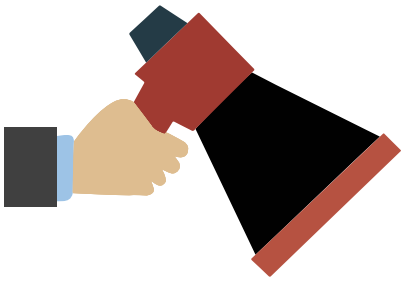

# ขั้นตอนการคีย์ข้อมูลเข้าระบบงบประมาณ ประจำปีงบประมาณ พ.ศ.2567

งานสารสนเทศเพื่อการบริหารงบประมาณ กองนโยบายและแผน

7 กันยายน 2566

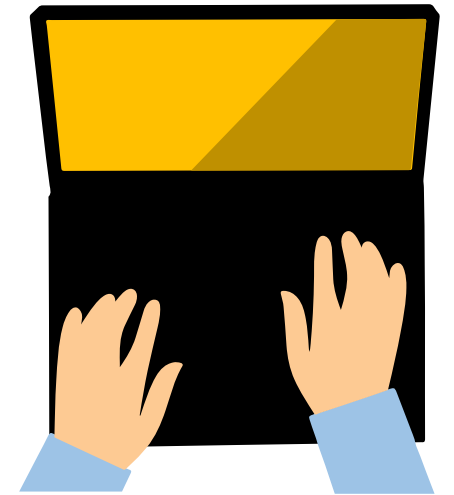

# ขั้นตอนการคีย์ข้อมูลเข้าระบบงบประมาณ ประจำปีงบประมาณ พ.ศ. 2567

Browser address bar: <http://doc.rbru.ac.th/vncaller/>

Page Title: MIS backoffice application  
Rambhai Barni Rajabhat University

ขอความร่วมมือตอบแบบประเมินความพึงพอใจ ระบบสารสนเทศเพื่อการบริหาร

**ระบบบริการการศึกษา (REG)**  
เรียกใช้โปรแกรมระบบบริการศึกษานบนเครื่องคอมพิวเตอร์ของคุณ  
Run registrar backoffice application on your computer.

- ระบบฐานข้อมูลหลัก
- ระบบตารางสอน
- ระบบลงทะเบียน
- ระบบเกรด
- ระบบการเงิน
- ระบบบริการ
- ระบบสำเร็จการศึกษา
- ระบบUOC
- ระบบจัดรับ

**ระบบสารสนเทศเพื่อการบริหาร (MIS)**  
เรียกใช้โปรแกรมระบบสารสนเทศเพื่อการบริหารบนเครื่องคอมพิวเตอร์ของคุณ  
Run MIS backoffice application on your computer.

- ระบบบุคลากร
- ระบบเงินเดือน
- ระบบจัดซื้อ
- ระบบพัสดุ
- ระบบอาคารสถานที่
- ระบบการเงิน
- ระบบบัญชี
- ระบบงบประมาณ
- ระบบต้นแบบต่อหน่วยงานศึกษา
- ระบบนำส่งข้อมูลเข้าคลังข้อมูลคอมพิวเตอร์
- ระบบสำหรับผู้ดูแลระบบ

**ระบบอื่นๆที่เกี่ยวข้อง**  
เรียกใช้โปรแกรมระบบอื่นๆ ที่เกี่ยวข้องกับระบบสารสนเทศเพื่อการบริหาร  
Run other program to connect MIS backoffice application.

- ระบบประเมินพนักงานชั่วคราว

Rambhai Barni Rajabhat University

1.ระบบงบประมาณ

เข้าสู่ระบบ / Logon to system

Logon to system

ชื่อผู้ใช้ระบบ / User name:

รหัสผ่าน / Password:

2.เข้าสู่ระบบงบประมาณ

### 3.บันทึกงบประมาณ

### ข้อมูลแผนปฏิบัติการ (เมนู 1 : แผนปฏิบัติการ)

### 3.1 แหล่งเงิน (งบประมาณแผ่นดิน,งบรายได้) หน่วยงาน (คณะ,สำนัก,สถาบัน,กอง,หน่วยงาน)

ระบบงบประมาณ

MIS.R300-01-06  
repPlanResult302R

ระบบงบประมาณ

บันทึกงบประมาณ

รายการเคลื่อนไหว

รายงานการจัดสรร งบม.

งบใช้ไประยะก่อนผูกพัน

งบใช้ไประยะผูกพัน

งบใช้ไประยะจ่ายแล้ว

รายงานสถานะงบประมาณ

รายงานสรุป

รายงานสรุป (ต่อ)

เกี่ยวกับรายรับ/ค่าสอน

บันทึกค่าขอ

รายงานค่าของงบประมาณ

ข้อมูลพื้นฐานระบบ

กำหนดโครงสร้าง

ข้อมูลแผนการปฏิบัติงาน

1 : แผนปฏิบัติการ

2 : แผนการใช้จ่ายงบประมาณ

3 : งบประมาณบันทึก/คุม

แบบจัดทำแผน/รายงานผล

4 : บันทึกแผน/ผลของการปฏิบัติงาน

5 : บันทึกแผน/ผลของการใช้จ่าย-สัญญาลงนาม

แบบจัดทำแผน/รายงานผล การปฏิบัติงานและการใช้จ่ายงบประมาณ

6 : แบบ สงป.301

7 : แบบ สงป.302 รายงานแผน

8 : แบบ สงป.302 รายงานผล

9 : แบบ สงป.302/1

10 : แบบ สงป.303 (จุดพิมพ์)

11 : แบบ สงป.303

แผนปฏิบัติการ

ปีงบประมาณ 2566

แหล่งเงิน T100 : เงินงบประมาณแผ่นดิน

เลือก  ทั้งหมด  อนุมัติ  ไม่อนุมัติ

ประเภท C : ประเภทการใช้จ่าย

หน่วยงาน

รหัสงบ ?/\*

ยุทธศาสตร์

กลยุทธ์

ผลผลิต

โครงการ

กิจกรรม

หมวด

กองทุน

ชื่องบ ?/\*

ค้นหา

VISION NET CO., LTD.  
Version 2.0 Update

PASSWORD  PRINT PREVIEW

BREAK USER: RATCHANEE

LOGOUT SINCE: 06/09/66 16:30

Enter number

### 3.บันทึกงบประมาณ (ต่อ)

### ข้อมูลแผนปฏิบัติงาน (เมนู 1 : แผนปฏิบัติงาน)

### 3.2 ยุทธศาสตร์ (ยุทธศาสตร์มหาวิทยาลัยที่ 1, 2, 3, และ4)

ระบบงบประมาณ

FILE พิมพ์คำถามขอความช่วยเหลือ

แผนปฏิบัติการ

ปีงบประมาณ 2567 แหล่งเงิน 1100: เงินงบประมาณแผ่นดิน

ประเภท C: ประเภทการรายจ่าย

ยุทธศาสตร์ กลยุทธ์

กองผลิต 1063 : การยกระดับคุณภาพการศึกษา (67)  
1061 : การพัฒนาท้องถิ่นสู่ความยั่งยืน (67)  
1064 : การบริหารจัดการองค์การสมรรถนะสูง (67)  
1062 : การผลิตและพัฒนาครูผู้มีความเป็นเลิศ (67)

กิจกรรม

รายการ / ชื่อรับ \* ยอดรวมอนุมัติ

ประเภทรายการ	จำนวน	เอกสารอ้างอิง	วันที่	รายละเอียด	สถานะ
0 : รายการ					

จะเปิด: 1 จาก 1

แสดงผลรวม

รวมจริง

รวมอนุมัติ

รวมปัจจุบัน

### 3.บันทึกงบประมาณ (ต่อ)

### ข้อมูลแผนปฏิบัติการ (เมนู 1 : แผนปฏิบัติการ)

### 3.3 กลยุทธ์ (กลยุทธ์ 1.1-1.4, กลยุทธ์ 2.1-2.3, กลยุทธ์ 3.1-3.5, และกลยุทธ์ 4.1-4.6 ตามลำดับ) อ้างอิงกลยุทธ์ในแผนกลยุทธ์มหาวิทยาลัย 5 ปี พ.ศ.2567

ระบบงบประมาณ

MIS F300-01-05  
prjBudget\_Target\_U

ระบบงบประมาณ

บันทึกงบประมาณ  
รายการเคลื่อนไหว  
รายงานการคิดสรร งบประมาณ  
งบใช้ไประยะกลางผูกพัน  
งบใช้ไประยะผูกพัน  
งบใช้ไประยะจำแนก  
รายงานสถานะงบประมาณ  
รายงานสรุป  
รายงานสรุป (ต่อ)  
เกี่ยวข้องกับค่าสอน  
บันทึกค่าสอน  
รายงานค่าสอนงบประมาณ  
ข้อมูลพื้นฐานระบบ  
กำหนดโครงสร้าง

ข้อมูลแผนปฏิบัติการ

- 1 : แผนปฏิบัติการ
- 2 : แผนการใช้จ่ายงบประมาณ
- 3 : งบประมาณบันทึก/อนุมัติ

แบบจัดทำแผน/รายงานผล

- 4 : บันทึกแผน/ตรวจสอบการปฏิบัติงาน
- 5 : บันทึกแผน/ตรวจสอบการใช้จ่าย-สัญญาการพาณิชย์

แบบจัดทำแผน/รายงานผล การปฏิบัติงานและการใช้จ่ายงบประมาณ

- 6 : แบบ สป. 301
- 7 : แบบ สป. 302 รายงานแผน
- 8 : แบบ สป. 302 รายงานผล
- 9 : แบบ สป. 302/1
- 10 : แบบ สป. 303 (สรุปผล)
- 11 : แบบ สป. 303

แผนปฏิบัติการ

ปีงบประมาณ 2567 แหล่งเงิน 1100 : เงินงบประมาณแผ่นดิน

ประเภท C : งบประมาณรายจ่าย

กลยุทธ์ 1064 : การบริหารจัดการองค์กรสมรรถนะสูง

กิจกรรม

เลือก  ทั้งหมด  อนุมัติ  ไม่อนุมัติ

รหัสเงิน ?/

1113 : พัฒนาระบบการบริหารจัดการให้ทันต่อการเปลี่ยนแปลงระบอบสังคม  
1114 : พัฒนามหาวิทยาลัยตามแนวทาง SDG : Sustainable Development Goals  
1115 : พัฒนามหาวิทยาลัยสู่ Digital University  
1116 : เสริมสร้างเครือข่ายความร่วมมือกับองค์กร/หน่วยงานในระดับนานาชาติและ  
1117 : เพิ่มศักยภาพและพัฒนาอาจารย์ รวมถึงผู้บริหารและบุคลากรมหาวิทยาลัย  
1118 : ส่งเสริมการจัดการรายได้จากภายในและภายนอกมหาวิทยาลัย

* รหัส	* ประเภท	* หมวดรายจ่าย
	0 : รายการ	

จะเปิดหน้า: 1 จาก 1

ประเภทรายการ	จำนวน	เอกสารอ้างอิง	วันที่	รายละเอียด	สี
--------------	-------	---------------	--------	------------	----

รวมรวม  แสดงผลรวม  
รวมอนุมัติ  
รวมปัจจุบัน

Enter number

VISION NET CO., LTD.  
Version 2.0 Update  
PASSWORD  PRINT PREVIEW  
BREAK USER: RATCHANEE  
LOGOUT SINCE: 06/03/65 16:30

### 3.บันทึกงบประมาณ (ต่อ)

### ข้อมูลแผนปฏิบัติงาน (เมนู 1 : แผนปฏิบัติงาน)

#### 3.4 ผลผลิต

ประเภทรายการ	จำนวน	เอกสารอ้างอิง	วันที่	รายละเอียด	สี
					<input type="checkbox"/> แสดงผลรวม
					รวมรวม
					รวมอนุมัติ
					รวมปัจจุบัน

- รายการบุคลากรภาครัฐ
- ผลผลิตผลงานการให้บริการวิชาการ
- โครงการยุทธศาสตร์มหาวิทยาลัยราชภัฏเพื่อการพัฒนาท้องถิ่น
- ผลผลิตผู้สำเร็จการศึกษาด้านสังคมศาสตร์
- ผลผลิตผู้สำเร็จการศึกษาด้านวิทยาศาสตร์และเทคโนโลยี
- ผลผลิตผู้สำเร็จการศึกษาด้านวิทยาศาสตร์สุขภาพ
- โครงการสนับสนุนค่าใช้จ่ายในการจัดการศึกษาตั้งแต่ระดับอนุบาลจนจบการศึกษาขั้นพื้นฐาน

### 3.บันทึกงบประมาณ (ต่อ)

### ข้อมูลแผนปฏิบัติการ (เมนู 1 : แผนปฏิบัติการ)

#### 3.5 โครงการ

(\*รายละเอียดตามเอกสารแนบ ความเชื่อมโยงของแผนยุทธศาสตร์กับระบบงบประมาณ (MIS) ประจำปีงบประมาณ พ.ศ. 2567)

ประเภทรายการ	จำนวน	เอกสารอ้างอิง	วันที่	รายละเอียด	สถานะ
					<input type="checkbox"/> แสดงผลรวม
					รวมรวม
					รวมอนุมัติ
					รวมปัจจุบัน

### 3.บันทึกงบประมาณ (ต่อ)

### ข้อมูลแผนปฏิบัติการ (เมนู 1 : แผนปฏิบัติการ)

#### 3.6 กองทุน (ใช้กองทุนทั่วไป)

#### 3.7 กิจกรรม

### 3.บันทึกงบประมาณ (ต่อ)

### ข้อมูลแผนปฏิบัติการ (เมนู 1 : แผนปฏิบัติการ)

#### 3.8 หมวดเงิน

เมื่อคีย์หัวข้อ (Topic) เรียบร้อยแล้วให้คีย์ในขั้นต่อไป

## 4. คีย์ระดับรายการ

### 4.1 หมวดรายจ่าย

**Menu (Left):**

- ระบบงบประมาณ
- บันทึกงบประมาณ
- รายการเคลื่อนไหว
- รายงานการคิดสรร งบประมาณ
- งบใช้ไประยะกึ่งปีผูกพัน
- งบใช้ไประยะผูกพัน
- งบใช้ไประยะจำแนก
- รายงานสถานะงบประมาณ
- รายงานสรุป
- รายงานสรุป (ต่อ)
- เกี่ยวกับจายรับ/ค่าสอน
- บันทึกค่าสอน
- รายงานค่าสอนงบประมาณ
- ข้อมูลพื้นฐานระบบ
- กำหนดโครงสร้าง

**Transaction Entry Form (Right):**

ระบบปฏิบัติการ MIS R300-01-09 rnpTransactionBudgetAll ระบบงบประมาณ

แผนปฏิบัติการ ปีงบประมาณ 2567 แหล่งเงิน 1100 : เงินงบประมาณแผ่นดิน

ประเภท C : ประเภทการรายจ่าย หน่วยงาน

ผู้รับชำระ 1064 : การบริหารจัดการผู้สมัครสมัคร กอสมท 1113 : พัฒนาระบบการบริหารจัดการให้

หมวดจัด 16301 : สวัสดิการผู้สำเร็จการศึกษาด้านอื่น โทรสาร 163011 : การจัดการเรียนการสอนด้านอื่น

กิจกรรม 481000 : การจัดการเรียนการสอนด้านอื่น หมวด

เลือก  ทั้งหมด  อนุมัติ  ไม่อนุมัติ

รหัสเงิน ?/

กองทุน 0100 : กองทุนทั่วไป

ชื่อเงิน ?/

ปุ่ม: ค้นหา

* รหัส	* ประเภท	* หมวดรายจ่าย	รายการ / ชื่อเงิน	* ยอดรวมอนุมัติ
0	รายการ	113 - เงินอุดหนุนทั่วไป		
0	รายการ			

จะเขียน: 1 จาก 1

ประเภทรายการ	จำนวน	เอกสารอ้างอิง	วันที่	รายละเอียด	สี
--------------	-------	---------------	--------	------------	----

จะเขียน: < >

แสดงผลรวม

รวมรวม

รวมอนุมัติ

รวมปัจจุบัน

VISION NET Co., Ltd. Version 2.0 Update

PASSWORD  PRINT PREVIEW

BREAK USER: RATCHANEE

LOGOUT SINCE: 06/03/65 16:30

Enter number

## 4. คีย์ระดับรายการ

## 4.2 รายการ/ชื่อบุ ให้คณะ,สำนัก,สถาบัน,กอง,หน่วยงาน คีย์ชื่อรายการตามแผนงบประมาณที่ได้รับการอนุมัติจากอธิการบดีแล้ว

(ใช้ชื่อรายการให้ตรงกับในเล่มแผนงบประมาณ) กรุณากรอกข้อมูลให้ครบถ้วนที่สุด

**Left Panel: ระบบงบประมาณ (Budget System)**

- เมนูหลักงบประมาณ
- รายการเคลื่อนไหว
- รายงานการคิดสรร งบประมาณ
- งบใช้ไประยะกลางผูกพัน
- งบใช้ไประยะผูกพัน
- งบใช้ไประยะจำแนก
- รายงานสถานะงบประมาณ
- รายงานสรุป
- รายงานสรุป (ต่อ)
- เกี่ยวกับจายรับ/จ่าย
- บันทึกคำขอ
- รายงานค่าของงบประมาณ
- ข้อมูลพื้นฐานระบบ
- กำหนดโครงสร้าง

**Right Panel: แผนปฏิบัติการ (Action Plan)**

ปีงบประมาณ: 2567 | แหล่งเงิน: 1100 : เงินงบประมาณแผ่นดิน

ประเภท: C : งบประมาณรายจ่าย | หน่วยงาน: |

ผู้รับผิดชอบ: 1064 : การบริหารจัดการหอพักสมรรถ | กองทุน: 1113 : พัฒนาระบบการบริหารจัดการให้

หมวดจัด: 16301 : สวัสดิการผู้สำเร็จการศึกษาด้านอื่น | โครงการ: 163011 : การจัดการเรียนการสอนด้านอื่น

กิจกรรม: 481000 : การจัดการเรียนการสอนด้านอื่น | หมวด: |

งบผูกพัน: 0100 : งบผูกพันทั่วไป

* รหัส	* ประเภท	* หมวดรายจ่าย	รายการ / ชื่อ	* ยอดรวมอนุมัติ
0	รายการ	113 - เงินอุดหนุนทั่วไป		
0	รายการ			

ระบบ: 1 จาก 1

ประเภทรายการ	จำนวน	เอกสารอ้างอิง	วันที่	รายละเอียด	สถานะ
					<input type="checkbox"/> แสดงผลรวม
					รวมรวม
					รวมอนุมัติ
					รวมปัจจุบัน

หากมีข้อสงสัยหรือต้องการสอบถามข้อมูลเพิ่มเติม  
กองนโยบายและแผน สำนักงานอธิการบดี  
โทรศัพท์ภายใน 10173 มือถือ 086-4402984

คุณณัฐ ทานตวนิช

(รักษาการผู้อำนวยการกองนโยบายและแผน)

คุณรัชณี อธิบาย

(นักวิเคราะห์นโยบายและแผน)

ภาคผนวก

แผนงานและผลผลิตตามงบประมาณรายจ่ายประจำปี 2567 (พลาังก่อน 2566)

แผนงาน	ผลผลิต
1. แผนงานบุคลากรภาครัฐ	1.1 รายการบุคลากรภาครัฐ
2. แผนงานพื้นฐานด้านการพัฒนาและเสริมสร้างศักยภาพทรัพยากรมนุษย์	2.1 ผลผลิตผลงานการให้บริการวิชาการ 2.2 โครงการยุทธศาสตร์มหาวิทยาลัยราชภัฏเพื่อการพัฒนาท้องถิ่น
3. แผนงานยุทธศาสตร์พัฒนาศักยภาพคนตลอดช่วงชีวิต	3.1 ผลผลิตผู้สำเร็จการศึกษาด้านสังคมศาสตร์ 3.2 ผลผลิตผู้สำเร็จการศึกษาด้านวิทยาศาสตร์และเทคโนโลยี 3.3 ผลผลิตผู้สำเร็จการศึกษาด้านวิทยาศาสตร์สุขภาพ
4. แผนงานยุทธศาสตร์สร้างความเสมอภาคทางการศึกษา	4.1 โครงการสนับสนุนค่าใช้จ่ายในการจัดการศึกษาตั้งแต่ระดับอนุบาลจนจบการศึกษาขั้นพื้นฐาน

ความเชื่อมโยงของแผนยุทธศาสตร์กับระบบงบประมาณ (MIS)  
ประจำปีงบประมาณ พ.ศ.๒๕๖๗

ความเชื่อมโยงของแผนยุทธศาสตร์กับระบบงบประมาณ (MIS) ประจำปีงบประมาณ พ.ศ.2567

ยุทธศาสตร์	กลยุทธ์	แผนงาน	ผลผลิต	โครงการ	กิจกรรมหลัก	กิจกรรมย่อย	
1. การพัฒนา ท้องถิ่นสู่ความยั่งยืน (67) 1061	1. สร้างระบบและกลไกบริหารจัดการ โครงการบริการวิชาการโดยวางแผนเชิง พื้นที่และเชิงประเด็นให้สะท้อนความโดดเด่น ของมหาวิทยาลัย 1101 2. พัฒนาบุคลากรให้มีความเชี่ยวชาญใน การพัฒนาท้องถิ่น 1102 3. สร้างค่านิยมด้านศิลปวัฒนธรรม และ เครือข่ายด้านศิลปวัฒนธรรมท้องถิ่นกับ หน่วยงานภายนอกให้มีความเข้มแข็งและ ยั่งยืน 1103	2. แผนงานพื้นฐาน ด้านการพัฒนาและ เสริมสร้างศักยภาพ ทรัพยากรมนุษย์1 (67) 153	2.1 ผลผลิตผลงานการ ให้บริการวิชาการ1 (67) 15301	2.1.1 เผยแพร่ความรู้และ บริการวิชาการ 153011	1.1 เผยแพร่ความรู้และ บริการวิชาการ (67) 479	1.1.1 เผยแพร่ความรู้และ บริการวิชาการ (67) 479000	
			2.2 โครงการยุทธศาสตร์ มหาวิทยาลัยราชภัฏเพื่อ การพัฒนาท้องถิ่น1 (67) 15302	2.2.1 โครงการยุทธศาสตร์ มหาวิทยาลัยราชภัฏเพื่อ การพัฒนาท้องถิ่น 153021	1.1 ยุทธศาสตร์ มหาวิทยาลัยราชภัฏเพื่อ การพัฒนาท้องถิ่น (67) 480	1.1.1 ยุทธศาสตร์ มหาวิทยาลัยราชภัฏเพื่อ การพัฒนาท้องถิ่น (67) 480000	
			3.1 ผลผลิตผู้สำเร็จ การศึกษาด้านสังคมศาสตร์ 1 (67) 15401	3.1.1 การจัดการเรียนการ สอนด้านสังคมศาสตร์ 154011	1.1 การจัดการเรียนการ สอนด้านสังคมศาสตร์ (67) 481	1.1.1 การจัดการเรียนการ สอนด้านสังคมศาสตร์ (67) 481000	
	4. บูรณาการงานวิจัยสู่การเรียนการสอน และโครงการบริการวิชาการเพื่อตอบสนองความ ต้องการของชุมชนท้องถิ่น 1104	3. แผนงาน ยุทธศาสตร์พัฒนา ศักยภาพคนตลอด ช่วงชีวิต1 (67) 154	3.2 ผลผลิตผู้สำเร็จ การศึกษาด้านวิทยาศาสตร์ และเทคโนโลยี1 (67) 15402	3.2.1 การจัดการเรียนการ สอนด้านวิทยาศาสตร์และ เทคโนโลยี 154021	1.1 การจัดการเรียนการ สอนด้านวิทยาศาสตร์และ เทคโนโลยี (67) 482	1.1.1 การจัดการเรียนการ สอนด้านวิทยาศาสตร์และ เทคโนโลยี (67) 482000	
			3.3 ผลผลิตผู้สำเร็จ การศึกษาด้านวิทยาศาสตร์ สุขภาพ1 (67) 15403	3.3.1 การจัดการเรียนการ สอนด้านวิทยาศาสตร์ สุขภาพ 154031	1.1 การจัดการเรียนการ สอนด้านวิทยาศาสตร์ สุขภาพ (67) 483	1.1.1 การจัดการเรียนการ สอนด้านวิทยาศาสตร์ สุขภาพ (67) 483000	
			2. การผลิตและ พัฒนาครูสู่ความเป็น เลิศ (67) 1062	1. ผลิตบัณฑิตครูพัฒนาครูและบุคลากร ทางการศึกษา ที่ได้มาตรฐานทางวิชาชีพ (สมรรถนะด้านวิชาชีพครูและด้านคุณธรรม จริยธรรม) 1105 2. พัฒนาศักยภาพคณาจารย์และ นักวิชาการในการผลิตบัณฑิตนักปฏิบัติ ให้สอดคล้องกับความต้องการของประเทศ 1106 3. บริหารจัดการโรงเรียนสาธิตให้เป็นไป ตามเกณฑ์มาตรฐานของการจัดการศึกษา 1107	2. แผนงานพื้นฐาน ด้านการพัฒนาและ เสริมสร้างศักยภาพ ทรัพยากรมนุษย์2 (67) 155	2.1 ผลผลิตผลงานการ ให้บริการวิชาการ2 (67) 15501	2.1.1 เผยแพร่ความรู้และ บริการวิชาการ 155011
	2.2 โครงการยุทธศาสตร์ มหาวิทยาลัยราชภัฏเพื่อ การพัฒนาท้องถิ่น2 (67) 15502	2.2.1 โครงการยุทธศาสตร์ มหาวิทยาลัยราชภัฏเพื่อ การพัฒนาท้องถิ่น 155021				1.1 ยุทธศาสตร์ มหาวิทยาลัยราชภัฏเพื่อ การพัฒนาท้องถิ่น (67) 480	1.1.1 ยุทธศาสตร์ มหาวิทยาลัยราชภัฏเพื่อ การพัฒนาท้องถิ่น (67) 480000
	3.1 ผลผลิตผู้สำเร็จ การศึกษาด้านสังคมศาสตร์ 2 (67) 15601	3.1.1 การจัดการเรียนการ สอนด้านสังคมศาสตร์ 156011				1.1 การจัดการเรียนการ สอนด้านสังคมศาสตร์ (67) 481	1.1.1 การจัดการเรียนการ สอนด้านสังคมศาสตร์ (67) 481000
	4. แผนงาน ยุทธศาสตร์สร้างความ เสมอภาคทาง การศึกษา2 (67) 157	3.2 ผลผลิตผู้สำเร็จ การศึกษาด้านวิทยาศาสตร์ และเทคโนโลยี2 (67) 15602	3.2.1 การจัดการเรียนการ สอนด้านวิทยาศาสตร์และ เทคโนโลยี 156021	3.2.1 การจัดการเรียนการ สอนด้านวิทยาศาสตร์และ เทคโนโลยี 156021	1.1 การจัดการเรียนการ สอนด้านวิทยาศาสตร์และ เทคโนโลยี (67) 482	1.1.1 การจัดการเรียนการ สอนด้านวิทยาศาสตร์และ เทคโนโลยี (67) 482000	
4.1 โครงการสนับสนุน ค่าใช้จ่ายในการจัด การศึกษาตั้งแต่ระดับ อนุบาลจนถึงการศึกษาชั้น พื้นฐาน2 (67) 15701							4.1.1 โครงการสนับสนุน ค่าใช้จ่ายในการจัด การศึกษาตั้งแต่ระดับ อนุบาลจนถึงการศึกษาชั้น พื้นฐาน 157011
3. การยกระดับ คุณภาพการศึกษา (67) 1063	1. ส่งเสริมรูปแบบการเรียนรู้แบบสะสม ประสบการณ์ การจัดสหกิจศึกษาและ การศึกษาเชิงบูรณาการกับการทำงาน 1108 2. ขยายความร่วมมือทางวิชาการกับ ต่างประเทศ เพื่อพัฒนานักศึกษาและ อาจารย์ 1109 3. สนับสนุนการตีพิมพ์เผยแพร่ ผลงานวิจัยและจัดการทรัพยากรปัญญา 1110	2. แผนงานพื้นฐาน ด้านการพัฒนาและ เสริมสร้างศักยภาพ ทรัพยากรมนุษย์3 (67) 158	2.1 ผลผลิตผลงานการ ให้บริการวิชาการ3 (67) 15801	2.1.1 เผยแพร่ความรู้และ บริการวิชาการ 158011	1.1 เผยแพร่ความรู้และ บริการวิชาการ (67) 479	1.1.1 เผยแพร่ความรู้และ บริการวิชาการ (67) 479000	
			2.2 โครงการยุทธศาสตร์ มหาวิทยาลัยราชภัฏเพื่อ การพัฒนาท้องถิ่น3 (67) 15802	2.2.1 โครงการยุทธศาสตร์ มหาวิทยาลัยราชภัฏเพื่อ การพัฒนาท้องถิ่น 158021	1.1 ยุทธศาสตร์ มหาวิทยาลัยราชภัฏเพื่อ การพัฒนาท้องถิ่น (67) 480	1.1.1 ยุทธศาสตร์ มหาวิทยาลัยราชภัฏเพื่อ การพัฒนาท้องถิ่น (67) 480000	

ความเชื่อมโยงของแผนยุทธศาสตร์กับระบบงบประมาณ (MIS) ประจำปีงบประมาณ พ.ศ.2567

ยุทธศาสตร์	กลยุทธ์	แผนงาน	ผลผลิต	โครงการ	กิจกรรมหลัก	กิจกรรมย่อย
	4. ปรับกระบวนการเรียนการสอน โดยมุ่งเน้นผลสัมฤทธิ์ของผู้เรียนเป็นสำคัญ <b>1111</b> 5. การพัฒนาการจัดการศึกษา เพื่อสร้างทักษะทางสังคม และทักษะเชิงสมรรถนะ โดยใช้ชุมชนเป็นฐาน <b>1112</b>	3. แผนงานยุทธศาสตร์พัฒนาศักยภาพคนตลอดช่วงชีวิต3 (67) <b>159</b>	3.1 ผลผลิตผู้สำเร็จการศึกษาด้านสังคมศาสตร์ 3 (67) <b>15901</b>	3.1.1 การจัดการเรียนการสอนด้านสังคมศาสตร์ <b>159011</b>	1.1 การจัดการเรียนการสอนด้านสังคมศาสตร์ (67) <b>481</b>	1.1.1 การจัดการเรียนการสอนด้านสังคมศาสตร์ (67) <b>481000</b>
			3.2 ผลผลิตผู้สำเร็จการศึกษาด้านวิทยาศาสตร์และเทคโนโลยี3 (67) <b>15902</b>	3.2.1 การจัดการเรียนการสอนด้านวิทยาศาสตร์และเทคโนโลยี <b>159021</b>	1.1 การจัดการเรียนการสอนด้านวิทยาศาสตร์และเทคโนโลยี (67) <b>482</b>	1.1.1 การจัดการเรียนการสอนด้านวิทยาศาสตร์และเทคโนโลยี (67) <b>482000</b>
			3.3 ผลผลิตผู้สำเร็จการศึกษาด้านวิทยาศาสตร์สุขภาพ3 (67) <b>15903</b>	3.3.1 การจัดการเรียนการสอนด้านวิทยาศาสตร์สุขภาพ <b>159031</b>	1.1 การจัดการเรียนการสอนด้านวิทยาศาสตร์สุขภาพ (67) <b>483</b>	1.1.1 การจัดการเรียนการสอนด้านวิทยาศาสตร์สุขภาพ (67) <b>483000</b>
	4. แผนงานยุทธศาสตร์สร้างความเสมอภาคทางการศึกษา3 (67) <b>160</b>	4.1 โครงการสนับสนุนค่าใช้จ่ายในการจัดการศึกษาตั้งแต่ระดับอนุบาลจนจบการศึกษาขั้นพื้นฐาน3 (67) <b>16001</b>	4.1.1 โครงการสนับสนุนค่าใช้จ่ายในการจัดการศึกษาตั้งแต่ระดับอนุบาลจนจบการศึกษาขั้นพื้นฐาน <b>160011</b>	1.1 สนับสนุนค่าใช้จ่ายในการจัดการศึกษาขั้นพื้นฐาน (67) <b>484</b>	1.1.1 สนับสนุนค่าใช้จ่ายในการจัดการศึกษาขั้นพื้นฐาน (67) <b>484000</b>	
4. การบริหารจัดการ <b>ผู้องค์กรสมรรถนะสูง</b> (67) <b>1064</b>	1. พัฒนาระบบการบริหารจัดการให้ทันต่อการเปลี่ยนแปลงของสังคม <b>1113</b> 2. พัฒนามหาวิทยาลัยตามแนวทาง SDG : Sustainable Development Goals <b>1114</b> 3. พัฒนามหาวิทยาลัยสู่ Digital University <b>1115</b> 4. เสริมสร้างเครือข่ายความร่วมมือกับองค์กร/หน่วยงานในระดับอาเซียนและนานาชาติ <b>1116</b> 5. เพิ่มศักยภาพและพัฒนาคณาจารย์รวมทั้งผู้บริหารและบุคลากรมหาวิทยาลัยในด้านวิชาการวิชาชีพ <b>1117</b> 6. ส่งเสริมการจัดหารายได้จากภายในและภายนอกมหาวิทยาลัย <b>1118</b>	1. แผนงานบุคลากรภาครัฐ4 (67) <b>161</b>	1.1 รายการบุคลากรภาครัฐ4 (67) <b>16101</b>	1.1.1 ค่าใช้จ่ายเกี่ยวกับบุคลากร <b>161011</b>	1.1 ค่าใช้จ่ายเกี่ยวกับบุคลากร (67) <b>478</b>	1.1.1 ค่าใช้จ่ายเกี่ยวกับบุคลากร (67) <b>478000</b>
		2. แผนงานพื้นฐานด้านการพัฒนาและเสริมสร้างศักยภาพทรัพยากรมนุษย์4 (67) <b>162</b>	2.1 ผลผลิตผลงานการให้บริการวิชาการ4 (67) <b>16201</b>	2.1.1 เผยแพร่ความรู้และบริการวิชาการ <b>162011</b>	1.1 เผยแพร่ความรู้และบริการวิชาการ (67) <b>479</b>	1.1.1 เผยแพร่ความรู้และบริการวิชาการ (67) <b>479000</b>
		2.2 โครงการยุทธศาสตร์มหาวิทยาลัยราชภัฏเพื่อการพัฒนาท้องถิ่น4 (67) <b>16202</b>	2.2.1 โครงการยุทธศาสตร์มหาวิทยาลัยราชภัฏเพื่อการพัฒนาท้องถิ่น <b>162021</b>	1.1 ยุทธศาสตร์มหาวิทยาลัยราชภัฏเพื่อการพัฒนาท้องถิ่น (67) <b>480</b>	1.1.1 ยุทธศาสตร์มหาวิทยาลัยราชภัฏเพื่อการพัฒนาท้องถิ่น (67) <b>480000</b>	
	3. แผนงานยุทธศาสตร์พัฒนาศักยภาพคนตลอดช่วงชีวิต4 (67) <b>163</b>	3.1 ผลผลิตผู้สำเร็จการศึกษาด้านสังคมศาสตร์ 4 (67) <b>16301</b>	3.1.1 การจัดการเรียนการสอนด้านสังคมศาสตร์ <b>163011</b>	1.1 การจัดการเรียนการสอนด้านสังคมศาสตร์ (67) <b>481</b>	1.1.1 การจัดการเรียนการสอนด้านสังคมศาสตร์ (67) <b>481000</b>	
		3.2 ผลผลิตผู้สำเร็จการศึกษาด้านวิทยาศาสตร์และเทคโนโลยี4 (67) <b>16302</b>	3.2.1 การจัดการเรียนการสอนด้านวิทยาศาสตร์และเทคโนโลยี <b>163021</b>	1.1 การจัดการเรียนการสอนด้านวิทยาศาสตร์และเทคโนโลยี (67) <b>482</b>	1.1.1 การจัดการเรียนการสอนด้านวิทยาศาสตร์และเทคโนโลยี (67) <b>482000</b>	
		3.3 ผลผลิตผู้สำเร็จการศึกษาด้านวิทยาศาสตร์สุขภาพ4 (67) <b>16303</b>	3.3.1 การจัดการเรียนการสอนด้านวิทยาศาสตร์สุขภาพ <b>163031</b>	1.1 การจัดการเรียนการสอนด้านวิทยาศาสตร์สุขภาพ (67) <b>483</b>	1.1.1 การจัดการเรียนการสอนด้านวิทยาศาสตร์สุขภาพ (67) <b>483000</b>	
		4. แผนงานยุทธศาสตร์สร้างความเสมอภาคทางการศึกษา4 (67) <b>164</b>	4.1 โครงการสนับสนุนค่าใช้จ่ายในการจัดการศึกษาตั้งแต่ระดับอนุบาลจนจบการศึกษาขั้นพื้นฐาน4 (67) <b>16401</b>	4.1.1 โครงการสนับสนุนค่าใช้จ่ายในการจัดการศึกษาตั้งแต่ระดับอนุบาลจนจบการศึกษาขั้นพื้นฐาน <b>164011</b>	1.1 สนับสนุนค่าใช้จ่ายในการจัดการศึกษาขั้นพื้นฐาน (67) <b>484</b>	1.1.1 สนับสนุนค่าใช้จ่ายในการจัดการศึกษาขั้นพื้นฐาน (67) <b>484000</b>