คณะพยาบาลศาสตร์ มหาวิทยาลัยราชภัฏรำไพพรรณี

ยินดีต้อนรับคณะกรรมการตรวจประเมินคุณภาพการศึกษาภายใน ระดับหลักสูตร ประจำปีการศึกษา 2564 หลักสูตรพยาบาลศาสตรบัณฑิต (วันที่ 7 มิถุนายน 2564 – 31 พฤษภาคม 2565)

ผู้ช่วยศาสตราจารย์รุจิเรข ปราชญากุล

กรรมการ

ผู้ช่วยศาสตราจารย์ ดร.จักรพันธุ์ วงษ์พา

ประธานกรรมการ

ผู้ช่วยศาสตราจารย์ ดร.นันทพร มูลรังษี

กรรมการและเลขานุการ

วันที่ 13 มิถุนายน 2565

ทำเนียบคณะผู้บริหารคณะพยาบาลศาสตร์

รองศาสตราจารย์ ดร.วรรณี เดียวอิศเรศ
คณบดีคณะพยาบาลศาสตร์

ผศ.ศศินาภรณ์ โลหิตไทย
รองคณบดีฝ่ายประกันคุณภาพการศึกษา
และบริการวิชาการ

อาจารย์กัลยพัทธ์ นิยมวิทย์
รองคณบดีฝ่ายวิชาการ

อาจารย์ ดร.ฐิตวันต์ หงษ์กิตติยานนท์
ผู้ช่วยคณบดีฝ่ายพัฒนานักศึกษา

อาจารย์จุรีภรณ์ เจริญพงศ์
ผู้ช่วยคณบดีฝ่ายวิชาการ

สภาการพยาบาลให้การรับรองสถาบันการศึกษา ตั้งแต่ปี 2562-2565

1. ปีการศึกษา 2562 วันที่ 21 มกราคม 2562
2. ปีการศึกษา 2563 วันที่ 22 กรกฎาคม 2563
3. ปีการศึกษา 2564 วันที่ 30 มีนาคม 2564
4. ปีการศึกษา 2565 วันที่ 28-29 มีนาคม 2565

โครงสร้างการบริหารงาน

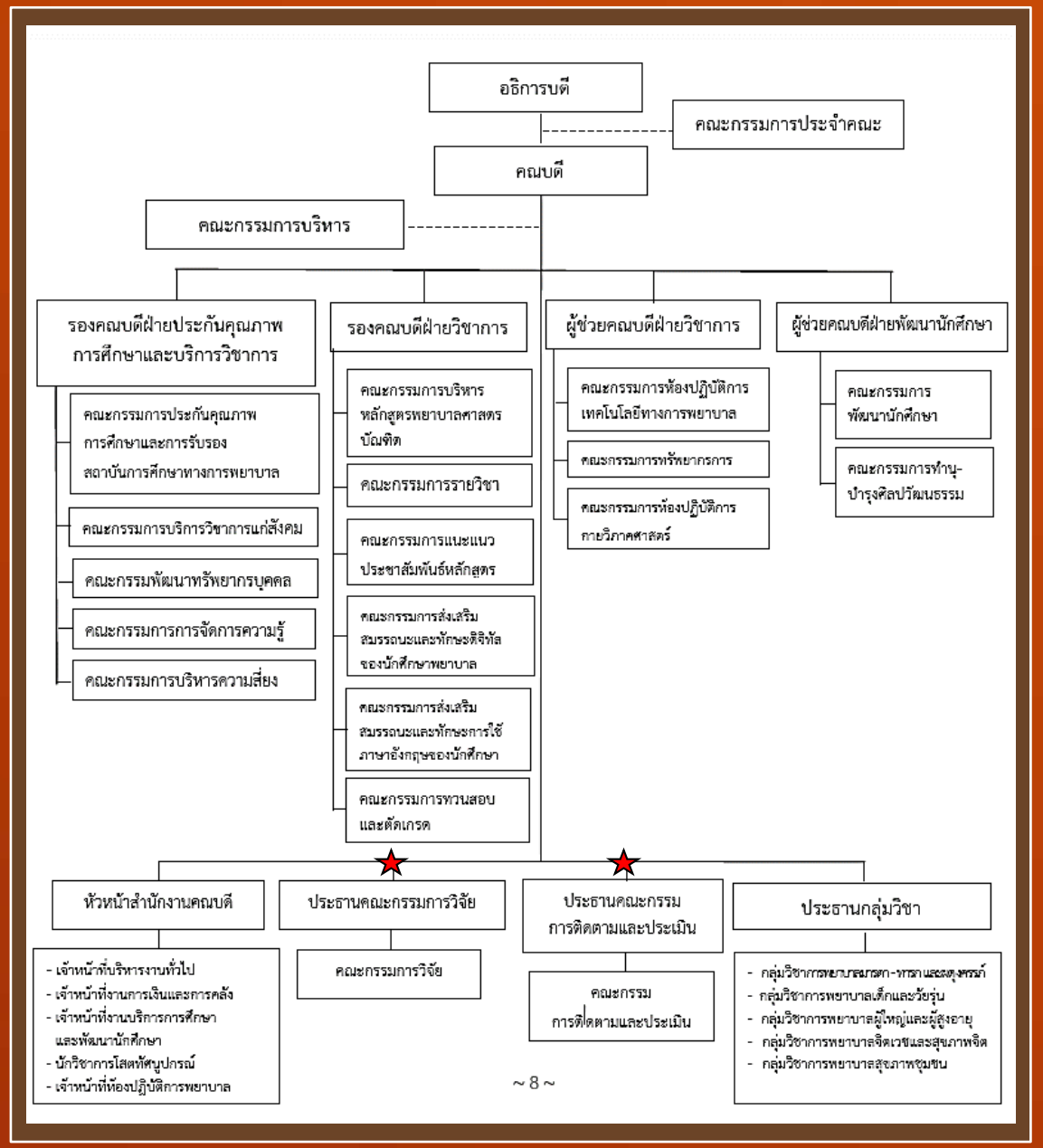

ปรับตามข้อเสนอแนะ สภาการพยาบาล

โครงสร้างองค์กร

โครงสร้างเดิม (สำนักงานมี 4 หน่วยงาน)

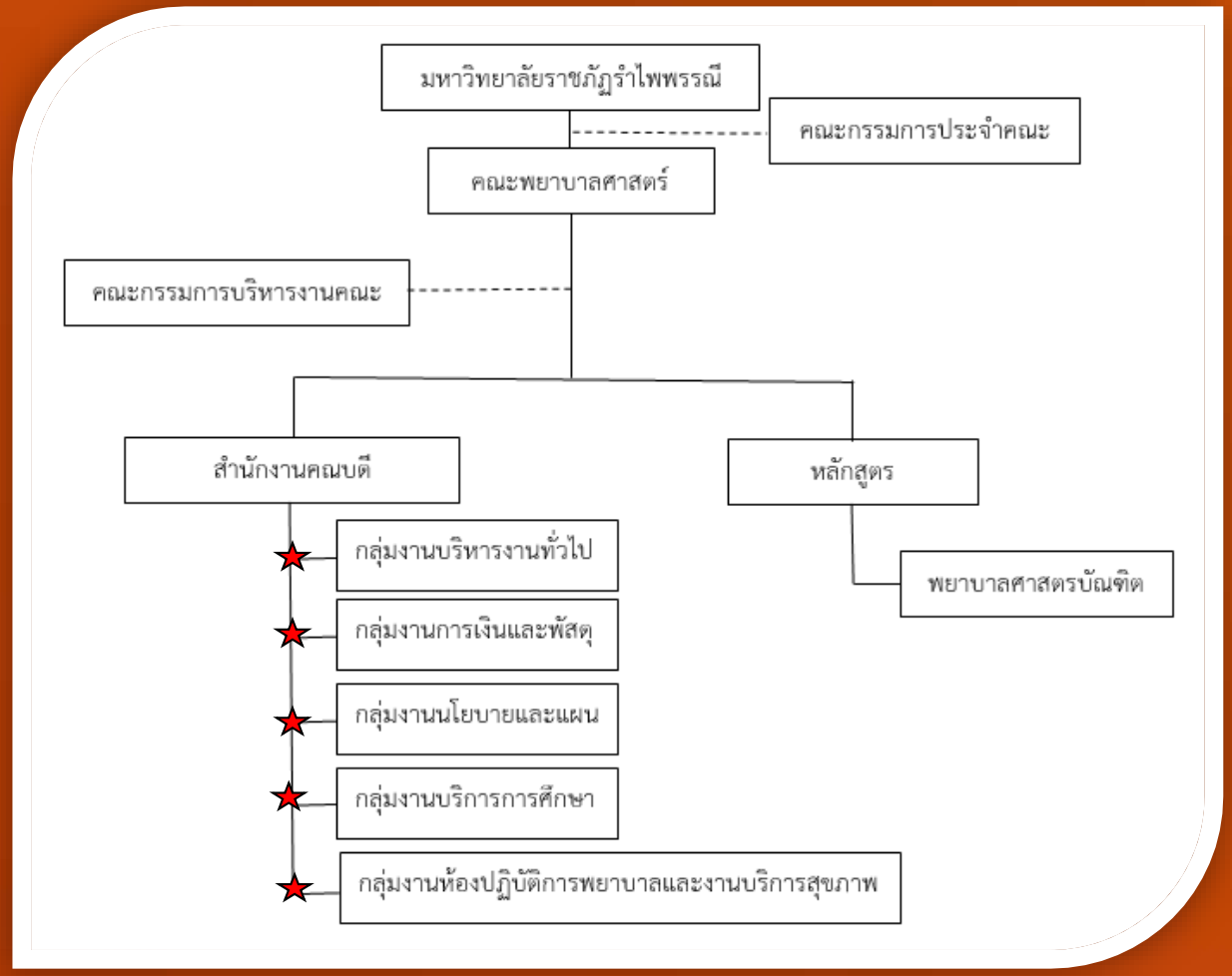

ปรับโครงสร้างส่วนงานภายใน ตามประกาศสภามหาวิทยาลัยราชภัฏรำไพพรรณี (ตามมาตรา 10 วรรคหก มาตรา 11 วรรค 3 แห่งประราชบัญญัติมหาวิทยาลัยราชภัฏ พ.ศ.2547(จาก 4 หน่วยงานปรับเป็น 5 หน่วยงาน)

อาจารย์ผู้รับผิดชอบหลักสูตร 5 คน (ครบ)

กลุ่มวิชาการพยาบาล
มารดาทารก
และการผดุงครรภ์

ผศ.ศศินาภรณ์ โลหิตไทย
ประธานกลุ่มวิชา

กลุ่มวิชาการพยาบาล
เด็กและวัยรุ่น

อาจารย์กัลยพัทธ์ นิยมวิทย์
ประธานกลุ่มวิชา

กลุ่มวิชาการพยาบาล
จิตเวชและสุขภาพจิต

ดร.ฐิตวันต์ หงษ์กิตติยานนท์
ประธานกลุ่มวิชา

กลุ่มวิชาการพยาบาล
ผู้ใหญ่
และผู้สูงอายุ

อาจารย์จุรีภรณ์ เจริญพงศ์
ประธานกลุ่มวิชา

กลุ่มวิชาการพยาบาล
สุขภาพชุมชน

ดร.ณัฐฐพัชร์ จันทร์ฉาย
ประธานกลุ่มวิชา

จำนวนอาจารย์ คณะพยาบาลศาสตร์

แผนกรอบอัตรากำลัง	จำนวนอาจารย์ ปีการศึกษา 2564	จำนวนอาจารย์ ปีการศึกษา 2565
43 คน (สภามหาวิทยาลัยอนุมัติกรอบอัตรากำลัง ปี 2562 จำนวน 15 คน และปี 2563 – 2566 28 คน)	21 คน ทุกคนปฏิบัติงานเต็มเวลา	26 คน หมายเหตุ ผู้ได้รับทุนการศึกษา ระดับปริญญาโท จะจบการศึกษา เดือนกรกฎาคม 2565 จำนวน 3 คน 1. นางสาวเบญญาภา เกียงวัว (กลุ่มวิชาการพยาบาลเด็กและวัยรุ่น) 2. นางสาวพัชรินทร์ บุญถนอม (กลุ่มวิชาการพยาบาลสุขภาพชุมชน) 3. นางสาวลลิสา ก่อปฐมกุล (กลุ่มวิชาการพยาบาลผู้ใหญ่และผู้สูงอายุ)

จำนวนอาจารย์จำแนกตำแหน่งวิชาการ

วุฒิการศึกษา	จำนวน
รองศาสตราจารย์	1
ผู้ช่วยศาสตราจารย์	2
อาจารย์	20
รวม	**23**

โครงการทุนสนับสนุนบุคลากรภายนอกเพื่อบรรจุเป็นอาจารย์พยาบาล (ทุนต้นกล้า)

การประชุมสภามหาวิทยาลัย ครั้งที่ 2/2563
วันที่ 3 กุมภาพันธ์ 2563 มีมติ เห็นชอบโครงการทุนการศึกษาต่อระดับปริญญาโท (สาขาการพยาบาล) สำหรับบุคคลทั่วไป
ตั้งแต่ปี 2563 – 2566 รวม 20 ทุน
จำนวน 7,840,000 บาท

แผนอัตรากำลังผู้ได้รับทุน 20 ทุน

- ปี 63 (3 ทุน)
- ปี 64 (8 ทุน)
- ปี 65 (9 ทุน)
- ปี 66 (8 ทุน)

★ อยู่ระหว่างการรับสมัคร ปี 65 จำนวน 9 ทุน

จำนวนนักศึกษา คณะพยาบาลศาสตร์

รวมนักศึกษา
4 ชั้นปี
= 200 คน

ปีการศึกษา	แผนรับ	รับเข้า	ปัจจุบัน	หมายเหตุ
2562 (ปี 4)	50	57	52	ปัญหาสุขภาพ 2 / ย้ายสถานศึกษา 3
2563 (ปี 3)	50	55	50	ปัญหาสุขภาพ 1 / ย้ายสถานศึกษา 4
2564 (ปี 2)	50	50	48	ปัญหาสุขภาพ 2
2565 (ปี 1)	**50**	50	50	-

สถิติผู้สมัครเข้าศึกษาคณะพยาบาลศาสตร์

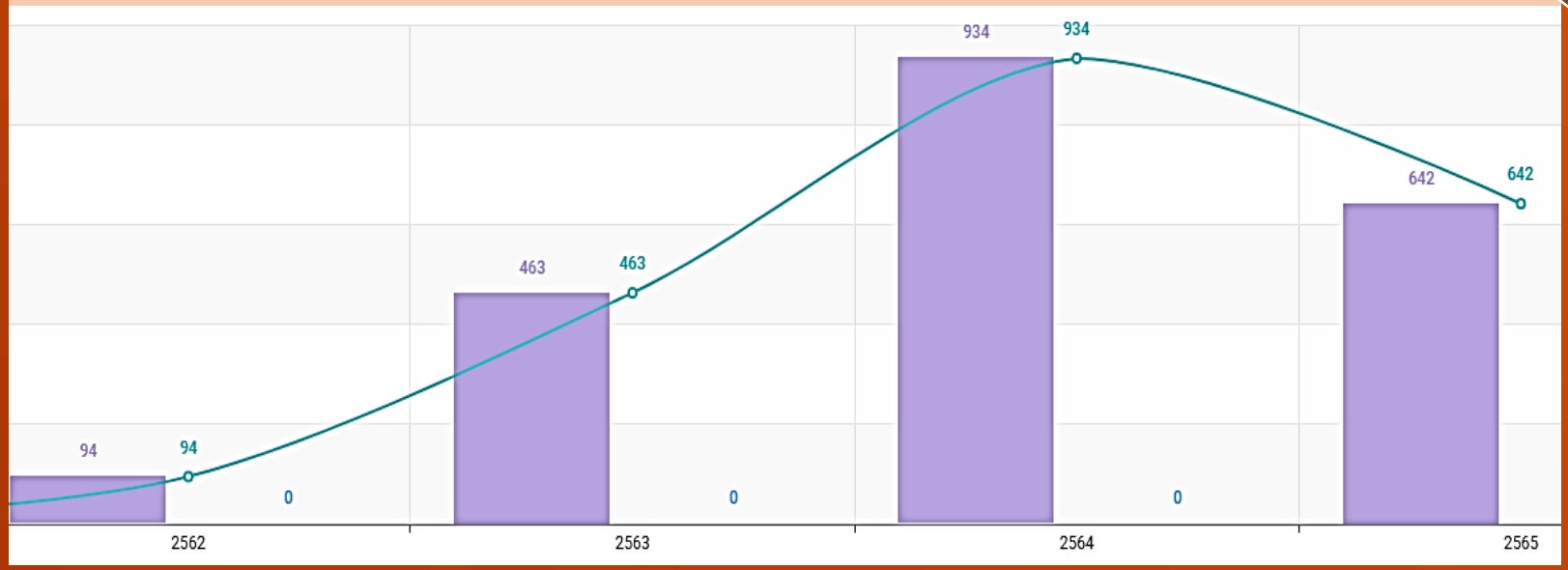

- ปี 62 94 คน
- ปี 63 463 คน
- ปี 64 934 คน
- ปี 65 642 คน

การจัดอันดับมหาวิทยาลัยไทยยอดนิยม
โดยผลการสำรวจประจำปี 2564
ผลโหวตจากความคิดเห็นนักเรียน
นักศึกษา ผู้ปกครอง และประชาชน
ทั่วประเทศ (สำรวจทางออนไลน์)

ดำเนินการโดย : สถาบันจัดอันดับด้านการศึกษา Thailand Education Ranking (TER)

ความร่วมมือกับมหาวิทยาลัยรังสิต สถาบันการศึกษาพี่เลี้ยง

มหาวิทยาลัยรังสิต
RANGSIT UNIVERSITY

2562

1 มิถุนายน 2562
ณ มหาวิทยาลัยรังสิต
ประชุมร่วมกับสถาบันการศึกษาพี่เลี้ยง เพื่อแลกเปลี่ยนเรียนรู้ร่วมกัน เรื่องการจัดการเรียนการสอนโดยใช้เทคโนโลยีสารสนเทศและการพัฒนาสื่อการเรียนรู้ พร้อมเยี่ยมชมห้องปฏิบัติการทางการพยาบาล

1 พฤศจิกายน 2562
ณ มหาวิทยาลัยราชภัฏรำไพพรรณี
ประชุมร่วมกับสถาบันการศึกษาพี่เลี้ยงเพื่อรายงานความก้าวหน้าการจัดตั้งคณะพยาบาลศาสตร์

2564

10-11 พฤษภาคม 2564 สถาบันการศึกษาพี่เลี้ยง จัดโครงการอบรมทางวิชาการ เรื่อง การพัฒนาระบบและกลไกจริยธรรมทางการศึกษาและการบริการพยาบาล ณ มหาวิทยาลัยรังสิต และขอเชิญคณะพยาบาลศาสตร์ มหาวิทยาลัยราชภัฏรำไพพรรณี เข้าร่วมอบรมดังกล่าว

6 พฤศจิกายน 2564 เวลา 13.30 น
ประชุมร่วมกับสถาบันการศึกษาพี่เลี้ยง เพื่อรายงานความก้าวหน้าในการดำเนินงาน
รูปแบบ online ผ่านโปรแกรม Zoom

1-2 ธันวาคม 2564
สถาบันการศึกษาพี่เลี้ยงจัดอบรมประชุมวิชาการประจำปี 2564 หัวข้อเรื่อง ถอดบทเรียนการขับเคลื่อนการบริการในสถานการณ์ covid และขอเชิญคณะพยาบาลศาสตร์ มหาวิทยาลัยราชภัฏรำไพพรรณีเข้าร่วมอบรมดังกล่าว
รูปแบบ online ผ่านโปรแกรม Zoom

MOU และประสานกับโรงพยาบาลด้านแหล่งฝึกปฏิบัติ

สำนักงานสาธารณสุขจังหวัดจันทบุรี

โรงพยาบาลสิริเวช จันทบุรี

โรงพยาบาลพระปกเกล้าจันทบุรี

โรงพยาบาลจิตเวชสระแก้วราชนครินทร์

รพ.ส่งเสริมสุขภาพตำบล

โรงพยาบาลตราด

โรงพยาบาลแกลง

ทุนการศึกษา ปีการศึกษา 2564

- ทุนโอกุระ 1 ทุน จำนวนเงิน 20,000 บาท
- มูลนิธิชินโสภณพนิช 6 ทุน ๆ ละ 24,000 บาท รวม 144,000 บาท ตลอดหลักสูตร 4 ปี
- ทุนโรงพยาบาลพระปกเกล้า 10 ทุน ละๆ 90,000 บาท/ปี ตลอดหลักสูตร 4 ปี
- ทุนโรงพยาบาลสิริเวช 10 ทุน ละๆ 90,000 บาท/ปี ตลอดหลักสูตร 4 ปี
- ทุนมูลนิธิแม่น้อย จงสถิตวัฒนา 1 ทุน ๆ ละ 40,000 บาท/ปี ตลอดหลักสูตร 4 ปี
- รศ.ดร.วรรณี เดียวอิศเรศ 10 ทุนๆ ละ 10,000 บาท เป็นเงิน 100,000 บาท
- อ.ดร.ปาหนัน กนกนวงศ์นุวัฒน์ 40,000 บาท
- อ.ดร.ฐิตวันต์ หงษ์กิตติยานนท์ 7,000 บาท
- คุณศรีวรรณ ทองศรี 3,500 บาท
- นย.ประเสริฐ สกุลนิยมพร 40,000 บาท

แผนการฝึกปฏิบัติการพยาบาลพื้นฐาน

แหล่งฝึก	จำนวนชั่วโมงการฝึกปฏิบัติ
หอผู้ป่วยกึ่งวิกฤตอายุรกรรม 3 โรงพยาบาลพระปกเกล้า จันทบุรี	ไม่น้อยกว่า 140 ชม.
หอผู้ป่วยศัลยกรรมประสาท โรงพยาบาลพระปกเกล้า จันทบุรี	ไม่น้อยกว่า 140 ชม.
หอผู้ป่วยโรคหลอดเลือดสมอง โรงพยาบาลพระปกเกล้า จันทบุรี	ไม่น้อยกว่า 140 ชม.
หอผู้ป่วยศัลยกรรมกระดูกหญิงและเด็ก โรงพยาบาลพระปกเกล้า จันทบุรี	ไม่น้อยกว่า 140 ชม.
แผนกสูตินารีเวช (ห้องคลอด/ห้องหลังคลอด/ห้องฝากครรภ์) โรงพยาบาลพระปกเกล้า จันทบุรี	ไม่น้อยกว่า 140 ชม.
หอผู้ป่วยอายุรกรรมหญิง 1 โรงพยาบาลพระปกเกล้า จันทบุรี	ไม่น้อยกว่า 140 ชม.
หอผู้ป่วย โรงพยาบาลแกลง จังหวัดระยอง	ไม่น้อยกว่า 140 ชม.
หอผู้ป่วย โรงพยาบาลมะขาม จังหวัดจันทบุรี	ไม่น้อยกว่า 140 ชม.

งบประมาณพัฒนาคณะพยาบาลศาสตร์

ปีงบประมาณ	เงินคงคลัง	เงินรายได้	งปม.	ครุภัณฑ์	รวม
2562	17,000,000	957,865	–	–	17,957,865
2563	7,840,000	714,000	290,000	5,434,300	14,278,300
2564	–	690,610	1,439,800	2,285,100	4,415,510
2565	1,007,490 (ครุภัณฑ์)	293,800	882,000	–	2,183,290
2566			คำขอ 17,954,500		17,954,500

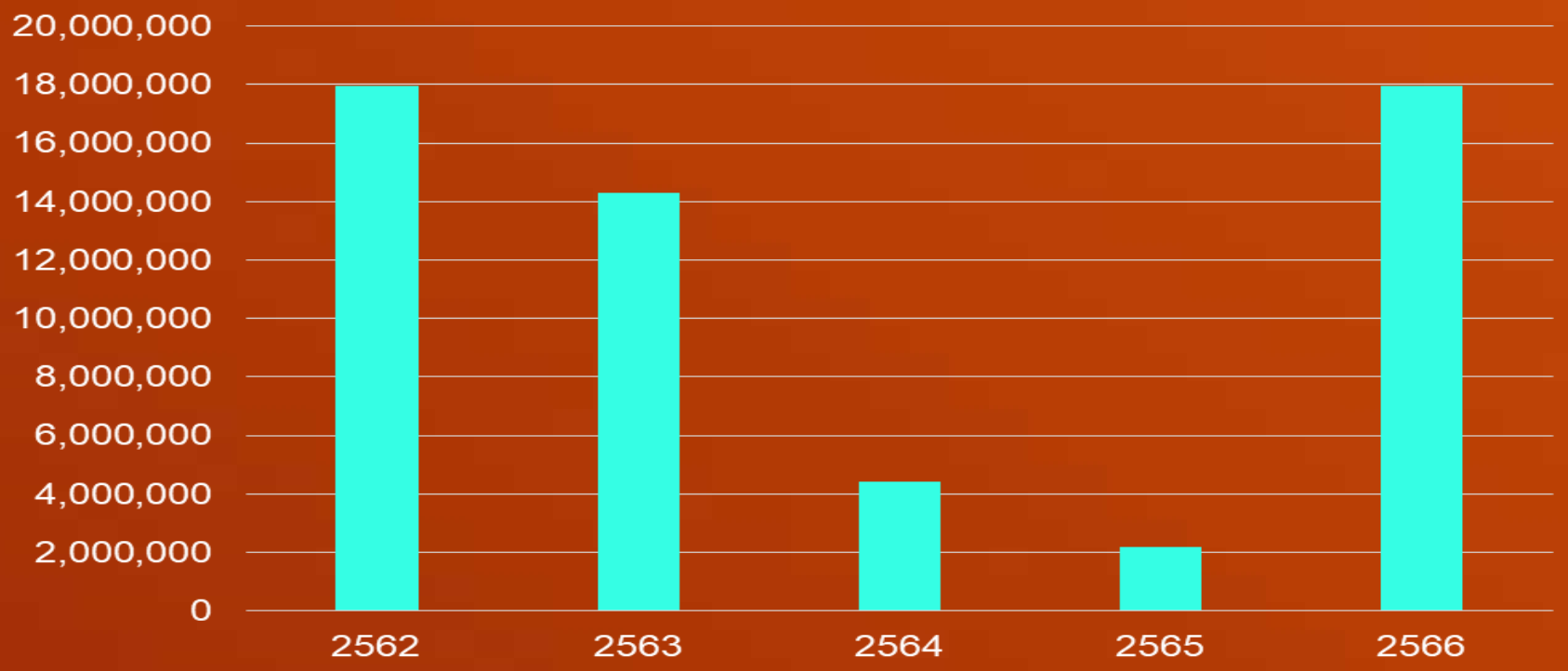

แผนการจัดสรรงบประมาณตามยุทธศาสตร์ปี 2565

ยุทธศาสตร์	จำนวน		งบประมาณ			
	โครงการ	กิจกรรม	งบประมาณแผ่นดิน	งบรายได้	รวม	ร้อยละ
บริการวิชาการแก่สังคม (คณะ 50,000 / มหาวิทยาลัย 830,000) ด้านเศรษฐกิจ 1 , สังคม 8	9	18	880,000	-	880,000	41.01
ยกระดับคุณภาพการศึกษา	2	4	408,000	50,000	458,000	21.35
พัฒนาระบบบริหารตามหลักธรรมาภิบาล	2	5	72,000	243,800	315,800	14.72
พัฒนาบุคลากร (ผู้บริหาร/อาจารย์/เจ้าหน้าที่)	3	3	280,000	-	280,000	13.05
บูรณาการพันธกิจด้านการสอน การวิจัย การบริการวิชาการ และการทำนุบำรุงศิลปวัฒนธรรม	2	2	122,000	-	122,000	5.68
วิจัย (งบคณะ 30,000 / งบมหาวิทยาลัย 60,000)			60,000	30,000	90,000	4.19
รวม	18	32	1,822,000	323,800	2,145,800	100%

การตรวจสอบการเงินและงบประมาณ

1 ได้แต่งตั้งคณะทำงานและประเมินผลการดำเนินงานงบประมาณประจำปีประมาณ เพื่อติดตามและประเมินผลการดำเนินงานและตรวจสอบการใช้งบประมาณอย่างสม่ำเสมอ

2 คณะกรรมการบริหารงานคณะติดตามการใช้งบประมาณประจำปี (รายไตรมาส) และรายงานผลต่อมหาวิทยาลัย

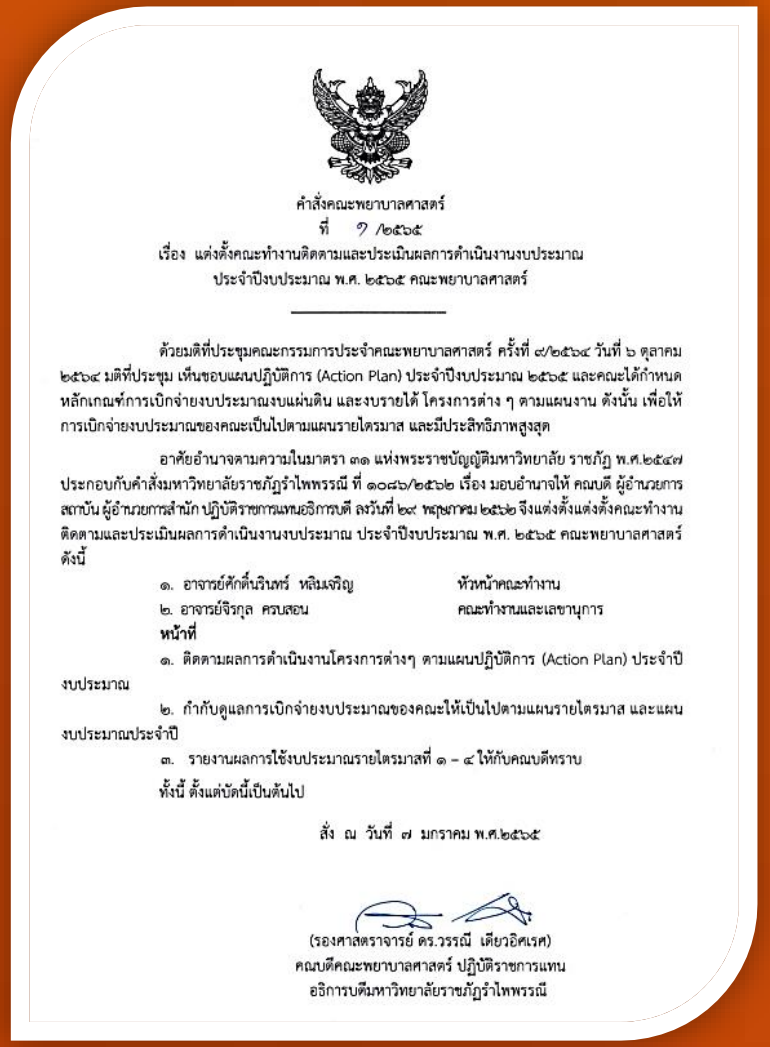

คำสั่งคณะพยาบาลศาสตร์
ที่ ๗ /๒๕๖๕
เรื่อง แต่งตั้งคณะทำงานติดตามและประเมินผลการดำเนินงานงบประมาณ
ประจำปีงบประมาณ พ.ศ. ๒๕๖๕ คณะพยาบาลศาสตร์

ด้วยมติที่ประชุมคณะกรรมการประจำคณะพยาบาลศาสตร์ ครั้งที่ ๙/๒๕๖๔ วันที่ ๖ ตุลาคม ๒๕๖๔ มติที่ประชุม เห็นชอบแผนปฏิบัติการ (Action Plan) ประจำปีงบประมาณ ๒๕๖๕ และคณะได้กำหนดหลักเกณฑ์การเบิกจ่ายงบประมาณงบแผ่นดิน และงบรายได้ โครงการต่าง ๆ ตามแผนงาน ดังนั้น เพื่อให้การเบิกจ่ายงบประมาณของคณะเป็นไปตามแผนรายไตรมาส และมีประสิทธิภาพสูงสุด

อาศัยอำนาจตามความในมาตรา ๓๑ แห่งพระราชบัญญัติมหาวิทยาลัย ราชภัฏ พ.ศ.๒๕๔๗ ประกอบกับคำสั่งมหาวิทยาลัยราชภัฏรำไพพรรณี ที่ ๑๐๘๖/๒๕๖๒ เรื่อง มอบอำนาจให้ คณบดี ผู้อำนวยการสถาบัน ผู้อำนวยการสำนัก ปฏิบัติราชการแทนอธิการบดี ลงวันที่ ๒๙ พฤษภาคม ๒๕๖๒ จึงแต่งตั้งแต่งตั้งคณะทำงานติดตามและประเมินผลการดำเนินงานงบประมาณ ประจำปีงบประมาณ พ.ศ. ๒๕๖๕ คณะพยาบาลศาสตร์ ดังนี้

๑. อาจารย์ศักดิ์นรินทร์ หลินเจริญ หัวหน้าคณะทำงาน
๒. อาจารย์จิรกุล ครบสอน คณะทำงานและเลขานุการ

หน้าที่

๑. ติดตามผลการดำเนินงานโครงการต่างๆ ตามแผนปฏิบัติการ (Action Plan) ประจำปีงบประมาณ

๒. กำกับดูแลการเบิกจ่ายงบประมาณของคณะให้เป็นไปตามแผนรายไตรมาส และแผนงบประมาณประจำปี

๓. รายงานผลการใช้งบประมาณรายไตรมาสที่ ๑ – ๔ ให้กับคณบดีทราบ

ทั้งนี้ ตั้งแต่บัดนี้เป็นต้นไป

สั่ง ณ วันที่ ๗ มกราคม พ.ศ.๒๕๖๕

(รองศาสตราจารย์ ดร.วรรณี เดียวอิศเรศ)
คณบดีคณะพยาบาลศาสตร์ ปฏิบัติราชการแทน
อธิการบดีมหาวิทยาลัยราชภัฏรำไพพรรณี

ระบบสารสนเทศเพื่อการบริหารและการตัดสินใจ 4 พันธกิจหลัก

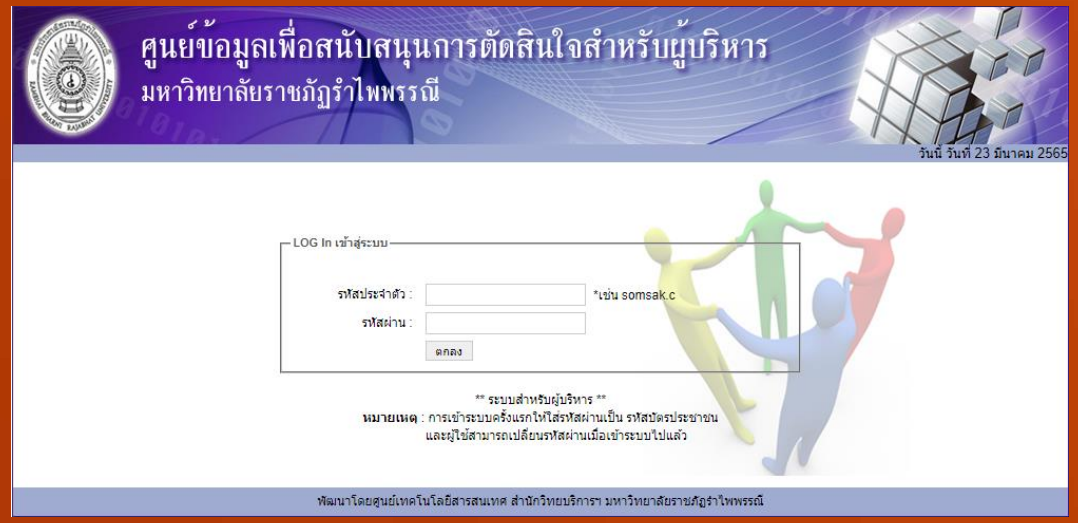

http://assess.rbru.ac.th/decide/adminindex.php

ศูนย์ข้อมูลเพื่อการตัดสินใจสำหรับผู้บริหาร
- สถิตินักศึกษา
- ทุนการศึกษา
- การเรียนการสอน
- งานบุคลากร
- แผนงาน/งบประมาณ
  - การจัดสรรงบประมาณประจำปี
  - รายงานค้นหาข้อมูลงบประมาณ
  - สรุปคำใช้จ่ายตามโครงการ/งบที่ตั้ง
- การเงิน
- พัสดุ
- จัดซื้อ/จัดจ้าง
- งานวิจัย
- บริการวิชาการ
- ศิลปวัฒนธรรม
- งานประกันคุณภาพ

ด้านการบริหาร

- งานบุคลากร
- แผนงาน/งบประมาณ
- การเงิน
- พัสดุ
- จัดซื้อ/จัดจ้าง

- งานประกันคุณภาพ
  - รายงานประกันคุณภาพ

ด้านการเรียนการสอน

- การเรียนการสอน
  - หลักสูตรที่เปิดสอน
  - อาจารย์ประจำหลักสูตร

สถิตินักศึกษา

- สถิตินักศึกษา
  - สถิติผู้สมัคร
  - สถิติจำนวนนักศึกษาปัจจุบัน
  - สถิติจำนวนนักศึกษาแรกเข้า
  - สถิติรายได้จากนักศึกษา
  - สถิติสำเร็จการศึกษา

ทุนการศึกษา

- ทุนการศึกษา
  - จำนวนนักศึกษาที่ได้รับทุน จำแนกตามปีการศึกษา
  - จำนวนนักศึกษาที่ได้รับทุน จำแนกตามคณะ ปีที่เข้า

ด้านงานวิจัย

- งานวิจัย
  - รายงานผลการวิจัยจำแนกรายปี
  - รายงานผลงานวิจัย จำแนกตามงบประมาณแต่ละปี
  - รายงานโครงการวิจัยที่ได้รับทุนสูงสุด
  - วารสารวิจัย

ด้านการบริการวิชาการ

- บริการวิชาการ
  - บริการวิชาการจำแนกรายปี
  - บริการวิชาการจำแนกตามงบประมาณรายปี
  - บริการวิชาการสำดับตามงบประมาณสูงสุด

ด้านการทำนุบำรุงศิลปะวัฒนธรรม

- ศิลปวัฒนธรรม
  - ทำนุบำรุงศิลปวัฒนธรรมจำแนกรายปี
  - ทำนุบำรุงศิลปวัฒนธรรมจำแนกตามงบประมาณรายปี
  - ทำนุบำรุงศิลปวัฒนธรรมสำดับตามงบประมาณสูงสุด

ระบบสารสนเทศเพื่อการบริหารและการตัดสินใจ (สำหรับผู้บริหาร)

http://dss.rbru.ac.th

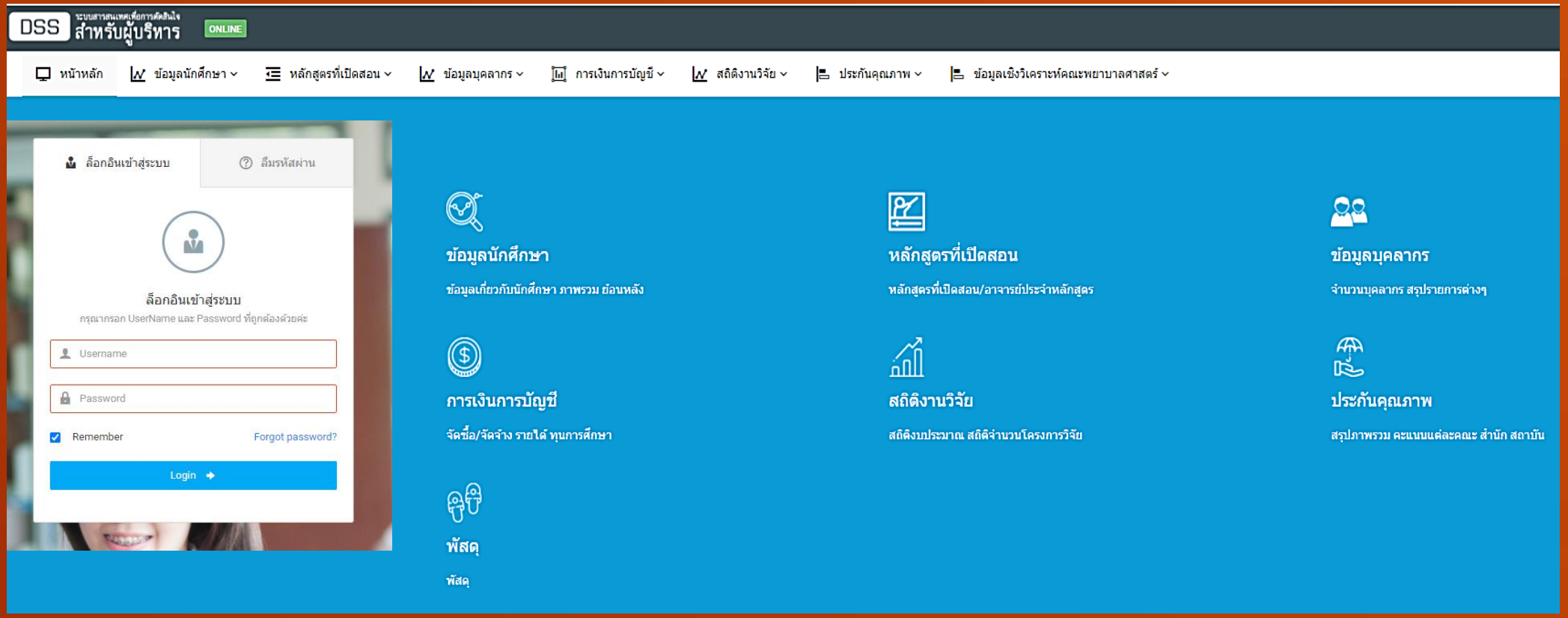

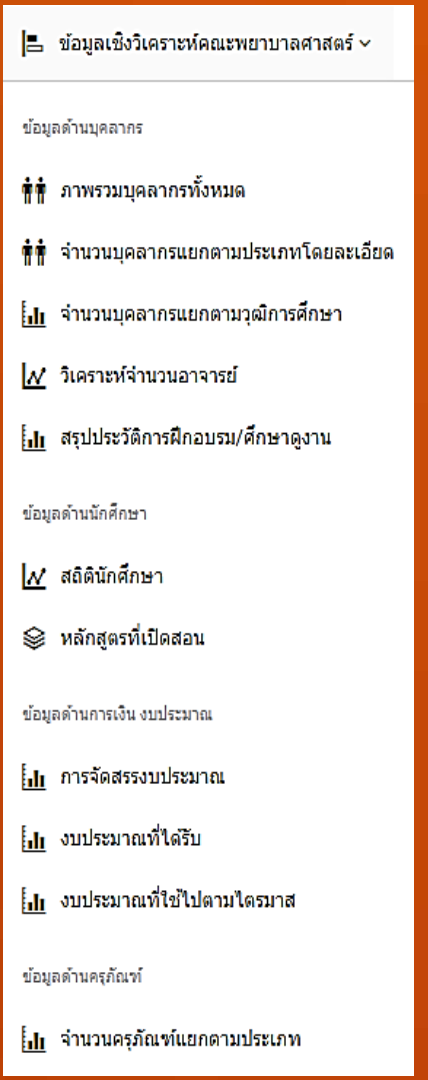

ระบบอื่น ๆ เพื่อให้บริการข้อมูล และสนับสนุนการดำเนินงาน ของคณาจารย์ และบุคลากร คณะพยาบาลศาสตร์

ศูนย์รวมระบบสารสนเทศ

มหาวิทยาลัยราชภัฏรำไพพรรณี

☰ ระบบสารสนเทศเพื่อการบริหาร

- ศูนย์ข้อมูลเพื่อสนับสนุนการตัดสินใจ สำหรับผู้บริหาร
- ระบบสารบรรณอิเล็กทรอนิกส์ (E-Docs)
- ระบบประเมินการให้บริการของพนักงานขับรถยนต์
- ระบบนำส่งข้อมูล TQF-RBRU (สำหรับเจ้าหน้าที่)
- ระบบตรวจสอบประวัติบุคลากร
- ระบบฐานข้อมูลบริการวิชาการ
- ระบบส่งหลักฐานเพื่อขอรับเงินรางวัล
- ระบบรายงานความคืบหน้าการขอกำหนดตำแหน่งทางวิชาการ
- ระบบจองการใช้ห้องสำหรับการเรียนการสอนออนไลน์
- ระบบลงทะเบียนรับสิทธิ Microsoft 365
- ระบบฐานข้อมูลข้อสัญญาความร่วมมือ

☰ ระบบสารสนเทศเพื่อการศึกษา

สำหรับนักศึกษาปัจจุบัน

- ระบบบริการการศึกษา
- ระบบอัปโหลดรูปภาพ นศ.
- ระบบโฮมรูม
- ระบบคำร้องขอสำเร็จการศึกษาออนไลน์
- ระบบประเมินการเรียนการสอนออนไลน์
- ลงทะเบียน RBRU Google Mail
- ระบบออกใบรับรองออนไลน์
- ระบบสอบวัดความรู้ความสามารถทางคอมพิวเตอร์และภาษาอังกฤษ
- RBRU Online Course
- วีดีโอการเรียนการสอนย้อนหลัง
- ระบบลงทะเบียนรับสิทธิ Microsoft 365

สำหรับ บัณฑิต/ศิษย์เก่า

- ระบบภาวะการมีงานทำของบัณฑิต

สำหรับ ผู้สนใจศึกษาต่อ

- ระบบรับสมัครนักศึกษาออนไลน์

☰ ระบบเครือข่าย

- ลงทะเบียนใช้งานเครือข่ายไร้สายออนไลน์
- ระบบลงทะเบียน เครือข่ายโรมมิ่งเพื่อการศึกษาและงานวิจัย
- RBRU-VPN ระบบบริการใช้งานเครือข่ายนอกสถานที่ (ระบบที่ใช้งานสำหรับเครือข่ายภายนอกมหาลัยเท่านั้น)
  - คู่มือการใช้งาน VPN
  - ดาวน์โหลดโปรแกรม VPN

☰ ระบบศูนย์ข้อมูลและงานวิจัย

- ระบบสืบค้นทรัพยากรสารสนเทศห้องสมุด
- ระบบห้องสมุด ดิจิตัล
- ระบบฐานข้อมูลวิทยานิพนธ์ อิเล็กทรอนิกส์
- ระบบฐานข้อมูลวิจัย อิเล็กทรอนิกส์
- ระบบการจัดการสื่อการเรียนรู้แบบมีส่วนร่วม ผ่านสื่อสังคมออนไลน์ (RBRU Academy)
- ระบบฐานข้อมูลท้องถิ่น จังหวัดจันทบุรี
- ระบบจัดเก็บข้อมูลการเผยแพร่ผลงานทางวิชาการ/งานวิจัย

☰ เอกสารและแบบฟอร์ม

- ดาวน์โหลดเอกสารและแบบฟอร์มของมหาวิทยาลัย

☰ ภาษา

- Thai | English

Wisdom of Thai
Leading to Internationalization

ระบบสารบรรณ , ระบบตรวจสอบประวัติบุคลากร, ฐานข้อมูลบริการวิชาการ, ระบบสืบค้นห้องสมุด,ฐานข้อมูล MOU

ตำรา/หนังสือ การใช้บริการห้องสมุด

ปีการศึกษา 2564 มีหนังสือ/ตำรา ที่เกี่ยวกับกลุ่มพื้นฐานวิชาชีพ วิทยาศาสตร์ภาพและวิชาการพยาบาล จำนวน 4,125 เล่ม ต่อนักศึกษา 3 ชั้นปี จำนวน 149 คน คิดอัตราส่วนของหนังสือต่อจำนวนนักศึกษา เท่ากับ 27.68 : 1

วารสาร

- ภาษาไทย 10 เรื่อง รับอย่างต่อเนื่อง
- อังกฤษ 6 เรื่อง ครอบคลุม 5 กลุ่มวิชาหลัก

ปีการศึกษา 2565 นักศึกษา 4 ชั้นปี จำนวน 199 คน
หนังสือ จำนวน 4,125 เล่ม เท่ากับ 20.73: 1
และจัดหาหนังสือเพิ่มเติม จากงบประมาณคณะ
จำนวน 600 เล่ม (รวม 4,725 เล่ม)
คิดเป็นสัดส่วนนักศึกษา : ตำรา เท่ากับ 23.74

จำนวนนักศึกษาพยาบาลที่ใช้บริการหอสมุดกลาง

ประเภท	ปี 2564 (1 ต.ค.63–ก.ย.64)	ปี 2565 (ต.ค.64–ก.พ.65)
จำนวนการยืมหนังสือ	1,193	1,341
จำนวนเข้าใช้บริการห้องสมุดกลาง	1,072	539

สิ่งสนับสนุนการเรียนรู้

- ห้องพักอาจารย์
- ห้องประชุมเล็ก 12 ที่นั่ง
- ห้องสโมสรนักศึกษา/ห้องสืบค้นข้อมูล
- ห้องปฏิบัติการคอมพิวเตอร์
- ห้องถ่ายเอกสาร/ศูนย์พิมพ์เอกสาร
- มุมเรียนรู้

Wi-Fi ภายในและภายนอก

ห้องปฏิบัติการพยาบาล

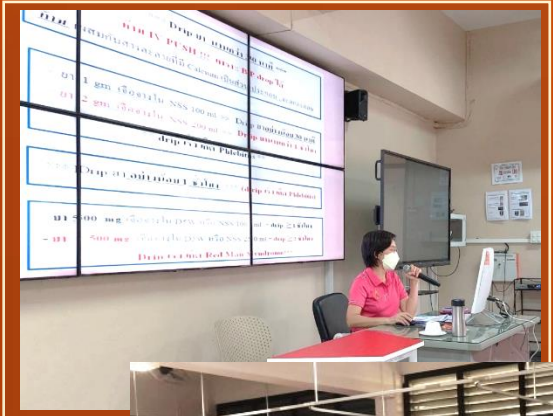

Wi-Fi ภายในและภายนอก

การพัฒนาอาจารย์ใหม่ / ไม่มีประสบการณ์สอน

อาจารย์ใหม่

- สนับสนุนงบประมาณคนละ 8,000 บาท อบรม / สัมมนา /ประชุมทางวิชาการ
- คณะจัดโครงการปฐมนิเทศอาจารย์ใหม่
- ดำเนินการตามแนวปฏิบัติการเตรียมความพร้อมอาจารย์ใหม่ คณะพยาบาลศาสตร์

ระบบการพัฒนาอาจารย์ใหม่ (ไม่มีประสบการณ์สอน)

ประเมินผลการปฏิบัติงานรอบ 3 เดือน และ 6 เดือน

6 จัดส่งอาจารย์ใหม่ฝึกปฏิบัติทางคลินิก

5 สนับสนุนงบประมาณคนละ 8,000 บาท
อบรมเพื่อพัฒนาความรู้/ทักษะ

4 จัดโครงการปฐมนิเทศอาจารย์ใหม่

3 มอบหมายให้อาจารย์ใหม่จัดโครงการ
เตรียมความพร้อมในการสอนภาคทฤษฎี/ปฏิบัติ

2 แต่งตั้งพี่เลี้ยงให้กับอาจารย์ใหม่

1 แนวปฏิบัติการเตรียมความพร้อมอาจารย์ใหม่
คณะพยาบาลศาสตร์

การพัฒนาผู้บริหารและอาจารย์ที่มีประสบการณ์สอน

ผู้บริหาร/อาจารย์

- สนับสนุนงบประมาณผู้บริหาร 10,000 บาท/คน และอาจารย์ 8,000 บาท/คน เพื่อเข้าอบรม / สัมมนา /ประชุมทางวิชาการ
- คณะจัดโครงการอบรมเพื่อพัฒนาความเชี่ยวชาญทางวิชาชีพ
- อาจารย์จัดทำแผน - ผลฝึกปฏิบัติการพยาบาล (Faculty Practice)
- จัดทำแผนการขอตำแหน่งทางวิชาการ/ขอทุนอุดหนุนวิจัย / ศึกษาต่อระดับ ป.เอก

บทบาท/หน้าที่ อาจารย์ใหม่ตามแนวปฏิบัติการเตรียมความพร้อมอาจารย์ใหม่

- เข้าร่วมปฐมนิเทศอาจารย์ใหม่ของมหาวิทยาลัย และคณะ
- เข้าร่วมประชุม/อบรม ด้านวิชาการ,วิจัย, บริการวิชาการ และอื่น ๆ ที่จำเป็นและสำคัญ
- จัดโครงการเตรียมความพร้อมในการสอนภาคทฤษฎี ไม่น้อยกว่า 15 ชั่วโมง / ภาคปฏิบัติ 1 หน่วยกิต
- เข้าร่วมประชุม/อบรม ของมหาวิทยาลัย เกี่ยวกับการเรียนการสอน การวัดและการประเมินผล อื่น ๆ ที่เกี่ยวข้อง
- ศึกษาระบบงานแหล่งฝึกปฏิบัติที่เกี่ยวข้องกับสาขาวิชา อย่างน้อย 1 ครั้ง/กิจกรรม

แผนบริหารและพัฒนาทรัพยากรบุคคล 5 ปี (พ.ศ. 2564–2568) ฉบับปรับปรุง พ.ศ. 2565

แผนการลาศึกษาต่อของบุคลากรสายวิชาการ คณะพยาบาลศาสตร์ มหาวิทยาลัยราชภัฏรำไพพรรณี

ลำดับ	ชื่อ - นามสกุล	กลุ่มวิชา	ประเภทหลักสูตร		ปีการศึกษา						หมายเหตุ
			ในประเทศ	ต่างประเทศ	2563	2564	2565	2566	2567	2568	
1.	ผู้ช่วยศาสตราจารย์ศศินาภรณ์ โลหิตไทย	การพยาบาลมารดาทารกและการผดุงครรภ์	✓	-			✓				
2.	อาจารย์ณัฐฐพัชร์ จันทร์ฉาย	การพยาบาลสุขภาพชุมชน	✓	-							จบการศึกษา 2564
3.	อาจารย์กัลยพัทธ์ นิยมวิทย์	การพยาบาลเด็กและวัยรุ่น	✓	-				✓			
4.	อาจารย์จุรีภรณ์ เจริญพงศ์	การพยาบาลผู้ใหญ่และผู้สูงอายุ	✓	-				✓			
5.	อาจารย์ณัฐฐา ดวงตา	การพยาบาลผู้ใหญ่และผู้สูงอายุ	✓	-					✓		
6.	อาจารย์ณจิต วงศ์ชัย	การพยาบาลผู้ใหญ่และผู้สูงอายุ	✓	-						✓	
7.	อาจารย์บรรจง เจนจัดการ	การพยาบาลจิตเวชและสุขภาพจิต	✓	-						✓	
8.	อาจารย์รัชต์วรรณ ตู้แก้ว	การพยาบาลผู้ใหญ่และผู้สูงอายุ	✓	-			✓				
9	อาจารย์ศักดิ์นรินทร์ หลิมเจริญ	การพยาบาลผู้ใหญ่และผู้สูงอายุ	✓	-	✓						กำลังศึกษาต่อ

ผลพัฒนาอาจารย์ด้านการปฏิบัติการพยาบาลในหน่วยบริการสุขภาพ (Faculty Practice)

คณะพยาบาลศาสตร์ มหาวิทยาลัยราชภัฏรำไพพรรณี
แบบสรุปแผนและผลการปฏิบัติการพยาบาลของอาจารย์ (Faculty practice) ประจำปีการศึกษา 2564
(1 มิถุนายน 2564 - 3 มิถุนายน 2565)

กลุ่มวิชา/ชื่อ-สกุลอาจารย์	แผนการปฏิบัติการพยาบาล			ผลการฝึกปฏิบัติการพยาบาล		หมายเหตุ
	สถานที่ฝึกฯ	ช่วงเวลาที่ฝึกฯ	จำนวนชั่วโมง	การส่งรายงานผล	รวมจำนวนชั่วโมง	
กลุ่มวิชาการพยาบาลมารดา ทารก และการผดุงครรภ์						
1.ผู้ช่วยศาสตราจารย์ ศศินาภรณ์ โลหิตไทย	รพ พระปกเกล้า	7-8 กพ 65 1-30 พ.ค. 65	80 ชั่วโมง			
กลุ่มวิชาการพยาบาลเด็ก						
1.อาจารย์กัลยพัทธ์ นิยมวิทย์	รพ พระปกเกล้า	23-31 พ.ค. 65 1-3 มิ.ย. 65	80 ชั่วโมง			
2.อาจารย์ณฐพร บุญประเสริฐ	รพ.สต ท่าช้าง รพ พระปกเกล้า	17-30 มค 65 1-30 พ.ค. 65	80 ชั่วโมง			
3.อาจารย์ปรีดาวรรณ บุญมาก	รพ พระปกเกล้า	8 กพ 65 23-31 พ.ค. 65 1-2 มิ.ย. 65	80 ชั่วโมง			
4.อาจารย์จีรกุล ครบสอน	รพ พระปกเกล้า	8 กพ 65 23-31 พ.ค. 65 1-2 มิ.ย. 65	80 ชั่วโมง			
กลุ่มวิชาการพยาบาลผู้ใหญ่และผู้สูงอายุ						
1.อาจารย์จุรีภรณ์ เจริญพงศ์	1.ศูนย์บริการฉีดวัคซีน (ศูนย์อัญมณี) 2.รพ พระปกเกล้า	1. 15-16 มิ.ย. 65 และ2-15 กค 65 2. 17-19, 20-21, 24-25 ม.ค. 65	1.32 ชั่วโมง 2. 48 ชั่วโมง			
2.อาจารย์ณัฏฐา ดวงตา	1.ศูนย์บริการฉีดวัคซีน (ศูนย์อัญมณี) 2.รพ พระปกเกล้า	1. 15-16 มิ.ย. 65 และ2-15 กค 65	1.32 ชั่วโมง			

ผลพัฒนาอาจารย์ด้านการปฏิบัติการพยาบาลในหน่วยบริการสุขภาพ (Faculty Practice) ต่อ

กลุ่มวิชา/ชื่อ-สกุลอาจารย์	แผนการปฏิบัติการพยาบาล			ผลการฝึกปฏิบัติการพยาบาล		หมายเหตุ
	สถานที่ฝึกฯ	ช่วงเวลาที่ฝึกฯ	จำนวนชั่วโมง	การส่งรายงานผล	รวมจำนวนชั่วโมง	
		2. 10,12,17,19, 20,24,25 ม.ค. 65	2. 56 ชั่วโมง			
3.อาจารย์ณจิต วงศ์ชัย	รพ พระปกเกล้า	1-30 พ.ค. 65	80 ชั่วโมง			
4.อาจารย์ศักดิ์นรินทร์ หลิมเจริญ	ตำบลสามพี่น้อง อำเภอแก่งหางแมว (หมู่ 1-หมู่ 10)	4, 5, 8, 11, 15, 16, 22, 26, 29 พ.ย. 2564 และ 2 ธ.ค. 2564	80 ชั่วโมง	✔	80 ชั่วโมง	
5.อาจารย์รัชวรรณ ตู้แก้ว	ชุมชนในเขตตำบลท่าช้าง	1-30 ก.ย. 65	80 ชั่วโมง			
6.อาจารย์เกศสุดา ขาวสร้อย	1. เทศบาลท่าช้าง 2. รพ.สต.ท่าช้าง 3. รพ.สิริเวช	1-30 พ.ย. 65	80 ชั่วโมง	✓	80 ชั่วโมง	
7.อาจารย์วันวิสา คำสัตย์	รพ.สต.และชุมชน ตำบลเกาะขวาง	10-31 ม.ค.65 1-11 ก.พ 65	80 ชั่วโมง			
กลุ่มวิชาการพยาบาลจิตเวชและสุขภาพจิต						
1.อาจารย์ ดร. ฐิตวันต์ หงษ์กิตติยานนท์	1. รพ.สต.คลองนารายณ์ 2. รพ.นายายอามและชุมชนใกล้เคียง 3.คณะพยาบาลศาสตร์ (ออนไลน์)	1. 6 พ.ย. 65 2. 7 พ.ย. 64 3.วันที่ 1,5,8,13,15,16,22,26 พ.ย.65	1. 8 ชั่วโมง 2. 8 ชั่วโมง 3. 64 ชั่วโมง	✓	80 ชั่วโมง	
2.อาจารย์บรรจง เจนจัดการ	1. รพ.สต.คลองนารายณ์ 2. รพ.นายายอามและชุมชนใกล้เคียง	1-30 พ.ย. 64	80 ชั่วโมง	✓	80 ชั่วโมง	
3.อาจารย์นงลักษณ์ วิชัยรัมย์	รพ.สต.และชุมชน ตำบลเกาะขวาง	10-31 ม.ค.65 1-11 ก.พ 65	80 ชั่วโมง			
กลุ่มวิชาการพยาบาลสุขภาพชุมชน						
1.อาจารย์ ดร.ปาหนัน กนกวงศ์นุวัฒน์	1. รพ.สต.ซอยสอง 2. ชุมชนซอยสอง	4, 5, 8, 11, 15, 16, 22, 26, 29 พ.ย.	80 ชั่วโมง			

ผลพัฒนาอาจารย์ด้านการปฏิบัติการพยาบาลในหน่วยบริการสุขภาพ (Faculty Practice) ต่อ

กลุ่มวิชา/ชื่อ-สกุลอาจารย์	แผนการปฏิบัติการพยาบาล			ผลการฝึกปฏิบัติการพยาบาล		หมายเหตุ
	สถานที่ฝึกฯ	ช่วงเวลาที่ฝึกฯ	จำนวนชั่วโมง	การส่งรายงานผล	รวมจำนวนชั่วโมง	
	3. รพสต.วังไม้แดง 4. ชุมชนวังไม้แดง	2564 และ 2 ธ.ค. 2564				
2.อาจารย์ ดร.ณัฐฐพัชร์ จันทร์ฉาย	1. ชุมชนในเขตตำบลท่าช้าง 2. รพ.สต.ท่าช้าง	1-30 ก.ย 65	80 ชั่วโมง			
3.อาจารย์ณัฐรดา แฮคำ	รพสต. บ้านพลับพลา	23-25 มี.ค. 64 และ 24, 25, 26, 27, 28, 31 ก.ค. 2564	80 ชั่วโมง	✓	80 ชั่วโมง	
4.อาจารย์ ดร. ประภาศรี วงศ์แสงน้อย	1. เทศบาลท่าช้าง 2. รพ.สต.ท่าช้าง	1-30 พ.ย. 64	80 ชั่วโมง			
5.อาจารย์จารุณี ขาวแจ้ง	1. รพ.สต.ซอยสอง 2. ชุมชนซอยสอง 3.รพสต.วังไม้แดง 4.ชุมชนวังไม้แดง	4-5 พ.ย. 64 8,15,16,22, พ.ย. 64 2 ธ.ค. 64	80 ชั่วโมง			

กิจกรรมการพัฒนาวิชาชีพของอาจารย์ และบุคลากรสายสนับสนุน

ลำดับ	ชื่อ-สกุล	ด้านวิชาการ (ชม.)	ด้านวิชาชีพ (ชม.)	ภาษาอังกฤษ (ชม.)	ด้านวิจัย (ชม.)	อื่นๆ (ชม.)
1	รศ.ดร.วรรณี เดียวอิศเรศ	16	34.5	-	-	-
2	อ.ศักดิ์นรินทร์ หลิมเจริญ	16	164	-	8	-
3	อ.ณัฐรดา แฮคำ	36	50	32	32	12
4	อ.ปรีดาวรรณ บุญมาก	16	28.5	-	16	8
5	อ.เกศสุดา ขาวสร้อย	16	66.5	32	16	-
6	อ.รัชต์วรรณ ตู้แก้ว	16	20.5	24	29	-
7	อ.บรรจง เจนจัดการ	16	20.5	24	29	-
8	อ.จุรีภรณ์ เจริญพงศ์	16	40.5	24	-	-
9	อ.ณฐพร บุญประเสริฐ	16	20.5	32	12	-
10	อ.ดร. ฐิตวันต์ หงษ์กิตติยานนท์	16	20.5	-	6	6
11	อ.ณจิต วงศ์ชัย	16	18.5	24	-	-
12	อ.นงลักษณ์ วิชัยรัมย์	16	93	-	7	-
13	อ.วันวิสา คำสัตย์	16	18	-	-	-
14	อ.ณัฏฐา ดวงตา	16	20.5	-	-	-
15	อ.จารุณี ขาวแจ้ง	16	20.5	24	29	-
16	อ.ดร.ปาหนัน กนกวงศ์นุวัฒน์	16	20.5	-	31	-
17	ผศ.ศศินาภรณ์ โลหิตไทย	16	56	32	24	-
18	อ.กัลยพัทธ์ นิยมวิทย์	24	16	32	24	8
19	อ.ดร.ณัฐฐพัชร์ จันทร์ฉาย	16	133.5	36	44	-
20	อ.ดร.ประภาศรี วงศ์แสงน้อย	16	30	32	32	-

ผลงานทางวิชาการ/วิจัยของอาจารย์ ตีพิมพ์เผยแพร่ ปี พ.ศ. 2564

ระดับคุณภาพแหล่งตีพิมพ์					รวม
Proceeding ระดับชาติ (0.20)	Proceeding ระดับชาติ (0.20)	วารสารระดับชาติ TCI 2 (0.60)	วารสารระดับชาติ TCI 1 (0.80)	วารสารระดับนานาชาติ/ ตำราหนังสือ (1.0)	
-	-	4	9	4	17

ผลงานผู้บริหารระดับนานาชาติ

การบริการวิชาการ ประจำปีงบประมาณ 2564 รวมจำนวนเงิน 1,547,000 บาท

ภายใต้ยุทธศาสตร์มหาวิทยาลัยเพื่อการพัฒนาท้องถิ่น

พันธกิจการพัฒนาท้องถิ่น **ด้านสังคม 9 โครงการ**

งบประมาณแผ่นดิน 7 โครงการ

1. โครงการ H4QOL for The Elderly เพื่อส่งเสริมคุณภาพชีวิตผู้สูงอายุ (ตำบลเขาวงกต) (250,000 บาท)
2. โครงการ H4QOL for The Elderly เพื่อส่งเสริมคุณภาพชีวิตผู้สูงอายุ (ตำบลแสลง) (250,000 บาท)
3. โครงการ H4QOL for The Elderly เพื่อส่งเสริมคุณภาพชีวิตผู้สูงอายุ (ตำบลพลับพลา) (250,000 บาท)
4. โครงการ H4QOL for The Elderly เพื่อส่งเสริมคุณภาพชีวิตผู้สูงอายุ (ตำบลท่าช้าง) (250,000 บาท)
5. โครงการยกระดับเศรษฐกิจและสังคมรายตำบลแบบบูรณาการ (1 ตำบล 1 มหาวิทยาลัย) ตำบลสามพี่น้อง (834,000 บาท)
6. โครงการบริการตรวจภูมิคุ้มกันหลังฉีดวัคซีนโควิด-19 (ไม่ใช้งบประมาณ)
7. โครงการพยาบาลรำไพสู้ภัยโควิด 19 (50,000 บาท)

โครงการที่ใช้งบสนับสนุนอื่นๆ 2 โครงการ

8. โครงการพัฒนาส่งเสริมสุขภาพกายและสุขภาพจิต วัยเรียน ผู้สูงอายุในจังหวัดจันทบุรี (งบ สปสช.) 495,000 บาท
9. โครงการวันพยาบาลสากล ปี 2564 (งบสมาคมพยาบาลแห่งประเทศไทยฯ) 2,000 บาท

การบริการวิชาการ ประจำปีงบประมาณ 2565 รวมจำนวนเงิน 880,000 บาท

ที่	ชื่อโครงการ	โครงการด้าน (เลือก 1 ด้าน)				ตอบตัวชี้วัด ทปอ./มหาวิทยาลัย (ระบุข้อ)		งบประมาณ	พื้นที่/กลุ่มวิสาหกิจ/อื่นๆ (ชุมชน:หมู่บ้าน:ตำบล:อำเภอ:จังหวัด / ชื่อกลุ่ม:ที่ตั้ง)	ผู้เสนอโครงการ /หน่วยงาน
		เศรษฐกิจ	สังคม	สิ่งแวดล้อม	การศึกษา	1.พัฒนาคุณภาพชีวิตฯ	2.ยกระดับผลิตภัณฑ์ฯ			
1	โครงการพัฒนาผลิตภัณฑ์ตะไคร้หอมป้องกันยุงและธูปหอมไล่ยุง ชุมชนบ้านวังไม้แดง ตำบลสามพี่น้อง อำเภอแก่งหางแมว	✓				✓	✓	90,000	ตำบลสามพี่น้อง อำเภอแก่งหางแมว	ดร.ประภาศรี วงศ์แสงน้อย
2	โครงการจัดตั้งโรงเรียนผู้สูงอายุตำบลแสลงเพื่อยกระดับคุณภาพชีวิตตามแนวปรัชญาเศรษฐกิจพอเพียง ตำบลแสลง		✓			✓		100,000	ตำบลแสลง	อาจารย์ณัฐวิโรจน์ ชูดำ
3	โครงการยกระดับคุณภาพชีวิตตามแนวปรัชญาเศรษฐกิจพอเพียงผ่านโรงเรียนผู้สูงอายุ ตำบลท่าช้าง		✓			✓		100,000	ตำบลท่าช้าง	อาจารย์ณัฏฐา ดวงตา
4	โครงการจัดตั้งโรงเรียนผู้สูงอายุตำบลเขาวงกต เพื่อยกระดับคุณภาพชีวิตตามแนวปรัชญาเศรษฐกิจพอเพียง		✓			✓		100,000	ตำบลเขาวงกต	ผศ.ศศินาภรณ์ โลหิตไทย
5	โครงการ ม.รำไพร่วมใจ : รวมพลังชุมชน ท้าโควิด-19 “พลังอึดพลังฮึดพลังสู้”		✓			✓		200,000	ตำบลท่าช้าง	อาจารย์ณฐพร บุญประเสริฐ
6	โครงการ Smile Stron and Health for the caregiver เพื่อส่งเสริมคุณภาพชีวิตผู้ดูแลผู้สูงอายุ (รูปแบบปกติและออนไลน์)		✓			✓		120,000	ตำบลพลับพลา	อาจารย์ณัฐรดา แฮคำ
7	โครงการยกระดับคุณภาพชีวิตผู้สูงอายุ ตำบลเกาะขวาง เพื่อความสุขที่ยั่งยืน		✓			✓		60,000	ตำบลเกาะขวาง	อาจารย์นงลักษณ์ วิชัยรัมย์
8	โครงการยกระดับคุณภาพชีวิตผู้สูงอายุตามแนวปรัชญาเศรษฐกิจพอเพียงตำบลหนองชิ่ม		✓			✓		60,000	ตำบลหนองชิ่ม อำเภอแหลมสิงห์	นางสาวภรภัทร วงษ์สกุล
9	โครงการโครงการพยาบาลรำไพห่วงใย ใส่ใจ ฟื้นฟูสุขภาพผู้ที่เคยติดเชื้อโควิด-19		✓			✓		50,000	ภายในจังหวัดจันทบุรี	อาจารย์เกศสุดา ขาวสร้อย

โครงการอบรมนักศึกษาเพื่อพัฒนาทักษะภาษาอังกฤษและทักษะดิจิทัล

1. โครงการพัฒนาทักษะภาษาอังกฤษสำหรับนักศึกษาพยาบาลรุ่น 1 (ระหว่างวันที่ 19-20 พฤษภาคม 2564)

ผลการดำเนินงาน นักศึกษาพยาบาลรุ่น 1 **สอบผ่าน**ทักษะภาษาอังกฤษของมหาวิทยาลัย

รุ่น 1 /ชั้นปีที่ 3	จำนวนนักศึกษาทั้งหมด	จำนวนเข้าสอบ	จำนวนสอบผ่าน	ร้อยละของนักศึกษาที่สอบผ่านจากผู้ที่เข้าสอบทั้งหมด
รุ่น 1 /ชั้นปีที่ 3 (รหัส 62)	52	52	52	100

2. โครงการพัฒนาทักษะดิจิทัลสำหรับนักศึกษาพยาบาลรุ่น 1 (ระหว่างวันที่ 17-18 พฤษภาคม 2564)

ผลการดำเนินงาน นักศึกษาพยาบาลรุ่น 1 ที่สอบผ่านทักษะคอมพิวเตอร์ของมหาวิทยาลัย

รุ่น 1 /ชั้นปีที่ 3	จำนวนนักศึกษาทั้งหมด	จำนวนเข้าสอบ	จำนวนสอบผ่าน	ร้อยละของนักศึกษาที่สอบผ่านจากผู้ที่เข้าสอบทั้งหมด
รุ่น 1 /ชั้นปีที่3 (รหัส 62)	52	50	49	98.00

กิจกรรมพัฒนานักศึกษา

นักศึกษาพยาบาลชั้นปีที่1 และชั้นปีที่ 2 จำนวน 10 คน ผ่านการคัดเลือกให้เข้าร่วมสังเกตการณ์และร่วมประชุมพยาบาลนานาชาติ ICN Congress 2021 ผ่านระบบออนไลน์

ผลงานสโมสรนักศึกษาจัดโครงการพยาบาลรำไพจิตอาสา และอนุรักษ์สิ่งแวดล้อม ให้กับนักศึกษาพยาบาล ชั้นปีที่ 1 วันที่ 21 มีนาคม 65 ณ อบต.หนองชิ่ม แพประชารัฐ อบต.หนองชิ่ม และทะเลแหวก บางชัน

1. มอบข้าวสาร และนม ให้กับผู้ป่วยติดเตียงและผู้พิการ ในตำบลหนองชิ่ม
2. ปลูกต้นโกงกาง ณ ป่าชายเลน
3. รักษาสิ่งแวดล้อม เก็บขยะ ณ เส้นทางธรรมธรรมชาติ ทะเลแหวกบางชัน
4. กิจกรรมถอดบทเรียน ปัญหาด้านสุขภาพในชุมชน
5 ไหว้พระท่านพ่อทอก วัดศักดิ์สิทธิ์ของตำบลหนองชิ่ม

ผลงานของชมรมนักศึกษาพยาบาล

จัดอบรมนักศึกษาก่อนออกฝึกปฏิบัติการพยาบาล

กิจกรรมนักศึกษาจิตอาสา COVID-19

นักศึกษาพยาบาล ชั้นปีที่ 1 จิตอาสา ทำหน้าที่ ช่วยปฏิบัติงานบริการ/คัดกรอง ณ ศูนย์กักตัวโรงแรมริมกรีน

กิจกรรมการตรวจหาเชื้อ COVID-19เชิงรุกให้กับผู้บริหาร อาจารย์ และเจ้าที่ของมหาวิทยาลัยราชภัฏรำไพพรรณี ตั้งแต่เดือนกุมภาพันธ์- มีนาคม 2565

นักศึกษาพยาบาล ชั้นปีที่ 2 จิตอาสา ทำหน้าที่ ตรวจตรวจหาเชื้อ COVID-19 เชิงรุกให้กับนักกีฬาและนักศึกษา คณะครุศาสตร์ วันที่ 10 มีนาคม 2565 ณ โรงยิมเปิด

การบูรณาการงานบริการวิชาการ
กับการเรียนการสอน

การบูรณาการงานทำนุบำรุงศิลปวัฒนธรรม กับการเรียนการสอน

พิธีรับหมวก เข็มชั้นปี และรับตะเกียง
มิสฟลอเรนซ์ไนติงเกล นักศึกษาพยาบาลชั้นปีที่ 2

นักศึกษาคณะพยาบาลศาสตร์ชั้นปีที่ 2 ได้รับรางวัลระดับชาติ

"เยาวชนต้นกล้าคุณธรรม

สาขา การศึกษาและวิชาการ"ประจำปีพุทธศักราช 2564

ภายใต้โครงการ "เยาวชนรุ่นใหม่ สำนึกดี สำนึกชอบ ปลอดการทุจริต"

Nana LoveAlone ▸ จันทบุรี
8 กุมภาพันธ์ ·

ขอชื่นชมน้องๆนักศึกษาพยาบาลทั้ง3คน น้องๆมีน้ำใจน่ารักมาก เห็นรถป้าขายผลไม้ติดๆดับๆข้ามฟากไม่รอด ก็เลยลงไปช่วยป้าดันรถข้ามถนน ข้ามเสร็จก็ช่วยอุดหนุนซื้อผลไม้ป้าต่อ...ขอชื่นชมหนูๆค่ะ👍👏

2.4 พัน ความคิดเห็น 68 รายการ แชร์ 102 ครั้ง

ถูกใจ แสดงความคิดเห็น แชร์

Nana LoveAlone ▸ จันทบุรี
8 กุมภาพันธ์ ·

ขอชื่นชมน้องๆนักศึกษาพยาบาลทั้ง3คน น้องๆมีน้ำใจน่ารักมาก เห็นรถป้าขายผลไม้ติดๆดับๆข้ามฟากไม่รอด ก็เลยลงไปช่วยป้าดันรถข้ามถนน ข้ามเสร็จก็ช่วยอุดหนุนซื้อผลไม้ป้าต่อ...ขอชื่นชมหนูๆค่ะ👍👏

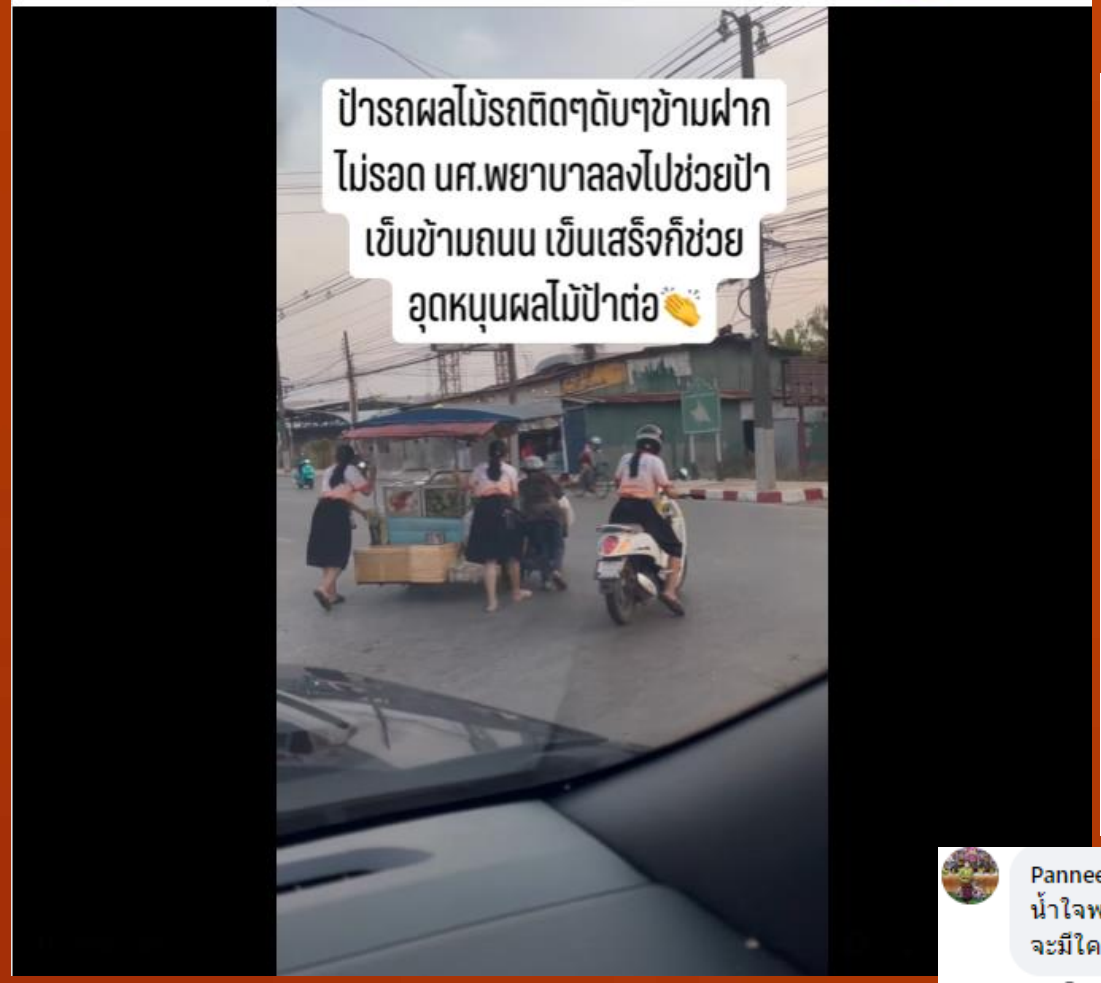

นักศึกษาคณะพยาบาลศาสตร์ได้รับการยกย่องผ่านสื่อ facebook

และเผยแพร่ ในกลุ่มจันทบุรี ในการเป็นบุคคลที่มีน้ำใจ ในการช่วยเหลือผู้สูงอายุ และได้รับการชื่นชม และยกย่อง จากบุคคลทั่วไป

กฤติกา จันทสิทธิ์ ...

ถูกใจ ตอบกลับ แชร์ 5 สัปดาห์

ศาสร้อย สุริฉาย
น่ารักคะเด็กๆ
ถูกใจ ตอบกลับ แชร์ 5 สัปดาห์

Sujung Ashita
น่ารักจ้า
ถูกใจ ตอบกลับ แชร์ 5 สัปดาห์

Manit Rimrang
ชอบดูเรื่องราวแบบนี้ ❤️
ถูกใจ ตอบกลับ แชร์ 5 สัปดาห์

ร้านลาบต้อม พลับพลา
น่ารัก
ถูกใจ ตอบกลับ แชร์ 5 สัปดาห์

สุพร กะสาชีพ

ถูกใจ ตอบกลับ แชร์ 5 สัปดาห์

Pannee Add ♠️
น้ำใจพยาบาลจริงๆค่ะ อันความกรุณาปราณี จะมีใครบังคับก็หาไม่ หลั่งมาเอง.....ชื่นชมนะคะ
ถูกใจ ตอบกลับ แชร์ 6 สัปดาห์

Numwhan Duriannokyong
น่ารักมากๆจ้า
ถูกใจ ตอบกลับ แชร์ 6 สัปดาห์

Noi Somrutai
นางฟ้าทั้งสาม
ถูกใจ ตอบกลับ แชร์ 6 สัปดาห์

Chaweang Chotong

ถูกใจ ตอบกลับ แชร์ 6 สัปดาห์

นางสม แป้นแก้ว
นางฟ้าจริงๆๆค่ะ
ถูกใจ ตอบกลับ แชร์ 6 สัปดาห์

สำรวม วิเวโก
น่ารักมาก
ถูกใจ ตอบกลับ แชร์ 6 สัปดาห์

ระพินทร์ กาญจนภิญโญ
น่ารักกันมากๆค่ะน่าชื่นชม
ถูกใจ ตอบกลับ แชร์ 6 สัปดาห์

ประเสริฐ เป็นสุข
เด็กดี มีน้ำใจ ขอชื่นชม 👍
ถูกใจ ตอบกลับ แชร์ 6 สัปดาห์

อมร พวงทอง
ชื่นชม และชื่นชอบ ครับ 👍
ถูกใจ ตอบกลับ แชร์ 6 สัปดาห์

นิกร.กิจวิชา

ถูกใจ ตอบกลับ แชร์ 6 สัปดาห์

สหรัฐ เอี่ยมสำอางค์
จิตใจดีมากครับ
ถูกใจ ตอบกลับ แชร์ 6 สัปดาห์

Pitchy Tritonn
น่ารักมากเลยจ้า 👏👏👏
ถูกใจ ตอบกลับ แชร์ 6 สัปดาห์

Jajha CHutinan
ชื่นชมนะคะ😍
ถูกใจ ตอบกลับ แชร์ 6 สัปดาห์

Eahja S. Pasuhirun
Nursing Rbruนศ น่ารักมากค่ะ
ถูกใจ ตอบกลับ แชร์ 6 สัปดาห์

จันทร์ฟอง จิตรู
น่ารักค่ะ.ขอชื่นชมค่ะ

โครงการทำนุบำรุงศิลปวัฒนธรรม งานลอยกระทง

คณะพยาบาลศาสตร์
มหาวิทยาลัยราชภัฏรำไพพรรณี
ขอแสดงความยินดีกับ
ชมรมนักศึกษาพยาบาลรำไพพรรณี
สร้างสรรค์สังคมไทยปลอดบุหรี่
รับโล่เชิดชูเกียรติ รางวัลรองชนะเลิศอันดับ 2
ประเภท ดาวรุ่งน้องใหม่
การประกวดชมรมนักศึกษาพยาบาล
สร้างสังคมไทยปลอดบุหรี่ ดีเด่นประจำปี 2565

ลงวันที่ 25 พฤษภาคม 2565

เครือข่ายพยาบาลเพื่อการควบคุมยาสูบแห่งประเทศไทย

สมาคมพยาบาลแห่งประเทศไทยในพระราชูปถัมภ์ สมเด็จพระศรีนครินทราบรมราชชนนี

นางสาวอัญชลี จิตรปราณี
รองประธานชมรม ปี 2564

นายพงศกร เยี่ยมรัมย์
ประธานชมรม ปี 2564

นางสาวกรรณิการ์ สำเร็จ
ประธานชมรม ปี 2565

พิธีมอบรางวัล วันที่ 27 พฤษภาคม 2565 ณ สมาคมพยาบาลฯ กรุงเทพมหานคร

คณะพยาบาลศาสตร์

มหาวิทยาลัยราชภัฏรำไพพรรณี

ขอแสดงความยินดีกับ

นางสาวศศิประภา แจ้งสว่าง

ในโอกาสที่ได้รับเกียรติบัตร

เยาวชนดีเด่น ประจำปี 2565

สมาคมสภาสังคมสงเคราะห์แห่งประเทศไทย ในพระบรมราชูปถัมภ์

เนื่องในวันเยาวชนแห่งชาติ

เข้ารับรางวัลในการประชุมกรมการจังหวัดและหัวหน้าส่วนราชการ
หัวหน้าหน่วยงานรัฐวิสาหกิจ นายอำเภอ และผู้บริหารองค์กรปกครองส่วนท้องถิ่น
วันที่ 27 พฤษภาคม 2565 ณ ศาลากลางจังหวัดจันทบุรี

นายสุธี ทองแย้ม
ผู้ว่าราชการจังหวัดจันทบุรี

นางสาวศศิประภา แจ้งสว่าง
นักศึกษาพยาบาลชั้นปี 3

ผลการประเมินการประกันคุณภาพการศึกษา

ระดับหลักสูตร ปีการศึกษา 2562	ระดับคณะ ปีการศึกษา 2562	ระดับหลักสูตร ปีการศึกษา 2563	ระดับคณะ ปีการศึกษา 2563
3.17	3.67	3.90	4.23
ระดับดี	ระดับดี	ระดับดี	ระดับดี

ผลการดำเนินงานของหลักสูตรพยาบาลศาสตรบัณฑิต

ตัวบ่งชี้คุณภาพ	เป้าหมาย	ผลการดำเนินงาน			คะแนนการประเมินตนเอง
		ตัวตั้ง	ตัวหาร	ผลลัพธ์ (%หรือสัดส่วน)	
ตัวบ่งชี้ที่ 1.1	ผ่าน				ผ่าน
ตัวบ่งชี้ที่ 2.1	-			.....คะแนน	- คะแนน
ตัวบ่งชี้ที่ 2.2	-			.....คะแนน	- คะแนน
ตัวบ่งชี้ที่ 3.1	ผ่าน			.....ข้อ	4 คะแนน
ตัวบ่งชี้ที่ 3.2	ผ่าน			.....ข้อ	4 คะแนน
ตัวบ่งชี้ที่ 3.3	ผ่าน			.....ข้อ	4 คะแนน
ตัวบ่งชี้ที่ 4.1	ผ่าน			.....ข้อ	4 คะแนน
ตัวบ่งชี้ที่ 4.2	ผ่าน			3.89 คะแนน	3.89 คะแนน
ตัวบ่งชี้ที่ 4.3	ผ่าน			.....ข้อ	4 คะแนน
ตัวบ่งชี้ที่ 5.1	ผ่าน			.....ข้อ	4 คะแนน
ตัวบ่งชี้ที่ 5.2	ผ่าน			.....ข้อ	4 คะแนน
ตัวบ่งชี้ที่ 5.3	ผ่าน			.....ข้อ	4 คะแนน
ตัวบ่งชี้ที่ 5.4	ผ่าน			.....%	5 คะแนน
ตัวบ่งชี้ที่ 6.1	ผ่าน			.....ข้อ	4 คะแนน
เฉลี่ยคะแนนรวมทุกตัวบ่งชี้ของทุกองค์ประกอบ					4.08 คะแนน

ผลการดำเนินงานของหลักสูตรพยาบาลศาสตรบัณฑิต

องค์ประกอบที่	จำนวนตัวบ่งชี้	I	P	O	คะแนนเฉลี่ย	ผลการประเมิน 0.01 – 2.00 ระดับคุณภาพน้อย 2.01 – 3.00 ระดับคุณภาพปานกลาง 3.01 – 4.00 ระดับคุณภาพดี 4.01 – 5.00 ระดับคุณภาพดีมาก
1	ผ่าน/ไม่ผ่านการประเมิน					หลักสูตรได้มาตรฐาน/ไม่ได้มาตรฐาน
2	2	-	-		-	
3	3		4.00	4.00	4.00	ดี
4	3	3.89	4.00	4.00	3.96	ดี
5	4		4.00	5.00	4.25	ดีมาก
6	1	-	4.00	-	4.00	ดี
รวม	13	3.89				
ผลการประเมิน					**4.05**	

คณะพยาบาลศาสตร์ขอขอบคุณทุกท่านมา ณ โอกาสนี้