



คู่มือการปฏิบัติงาน
การคีย์ข้อมูลเข้าระบบงบประมาณ

ประจำปีงบประมาณ พ.ศ.2561

กลุ่มงานสารสนเทศเพื่อการบริหารงบประมาณ กองนโยบายและแผน
สำนักงานอธิการบดี มหาวิทยาลัยราชภัฏรำไพพรรณี

คำนำ

คู่มือการปฏิบัติงาน การศรัยข้อมูลเข้าระบบงบประมาณ ประจำปีงบประมาณ พ.ศ.๒๕๖๑ นี้ จัดทำขึ้น เพื่อให้ผู้ปฏิบัติงานใช้เป็นแนวทางในการดำเนินงานศรัยข้อมูลเข้าระบบงบประมาณ (MIS) ตามความเชื่อมโยงของแผนยุทธศาสตร์ประจำปีงบประมาณ พ.ศ.๒๕๖๑ ของกองนโยบายและแผน สำนักงานอธิการบดี ให้สามารถนำกระบวนการศรัยข้อมูลดังกล่าวข้างต้น ไปปฏิบัติในรูปแบบเดียวกัน

คู่มือฉบับนี้ประกอบด้วย ๑) ขั้นตอนการศรัยข้อมูลเข้าระบบงบประมาณ ประจำปีงบประมาณ พ.ศ. ๒๕๖๑ ๒) ความเชื่อมโยงของแผนยุทธศาสตร์กับระบบงบประมาณ (MIS) ประจำปีงบประมาณ พ.ศ.๒๕๖๑ คณะผู้จัดทำจะติดตามและประเมินผลความสำเร็จของการปฏิบัติงานที่กำหนดของคู่มือฉบับนี้ เพื่อนำผลไปทบทวน และปรับปรุงกระบวนการศรัยข้อมูลเข้าระบบงบประมาณ (MIS) ในปีถัดไป

กลุ่มงานสารสนเทศเพื่อการบริหารงบประมาณ กองนโยบายและแผน

สิงหาคม ๒๕๖๐

สารบัญ

เรื่อง	หน้า
คำนำ	
สารบัญ	
๑. วัตถุประสงค์ของการจัดทำคู่มือการคีย์ข้อมูลเข้าระบบงบประมาณ	๓
๒. ขอบเขตของกระบวนการคีย์ข้อมูลเข้าระบบงบประมาณ	๓
๓. ขั้นตอนการคีย์ข้อมูลเข้าระบบงบประมาณ ประจำปีงบประมาณ พ.ศ. ๒๕๖๑	๔
ภาคผนวก	
แผนงานและผลผลิตตาม พรบ.งบประมาณรายจ่ายประจำปี ๒๕๖๑	๑๒
ความเชื่อมโยงของแผนยุทธศาสตร์กับระบบงบประมาณ (MIS) ประจำปีงบประมาณ พ.ศ.๒๕๖๑	๑๓

๑. วัตถุประสงค์

๑) เพื่อเป็นแนวทางในการปฏิบัติงานของการคีย์ข้อมูลเข้าระบบงบประมาณ ประจำปีงบประมาณ พ.ศ.๒๕๖๑ สำหรับบุคลากรที่เกี่ยวข้อง

๒) เพื่อเป็นประโยชน์ในการประเมินผลการปรับปรุงคุณภาพกระบวนการคีย์ข้อมูลเข้าระบบงบประมาณ ของหน่วยงานให้เป็นมาตรฐานเดียวกัน

๒. ขอบเขตของกระบวนการ

คู่มือการปฏิบัติงานนี้ครอบคลุมขั้นตอนการคีย์ข้อมูลเข้าระบบงบประมาณ ประจำปีงบประมาณ พ.ศ.๒๕๖๑ โดยกระบวนการในคู่มือว่าครอบคลุมตั้งแต่ขั้นตอนการคีย์ข้อมูลแผนปฏิบัติงาน (แผนปฏิบัติงาน) ถึงขั้นตอนบันทึกงบประมาณ แบบจัดทำแผน/รายงานผล (บันทึกแผน/ผลการใช้จ่าย-สัญญาการลงนาม)

ขั้นตอนการคีย์ข้อมูลเข้าระบบงบประมาณ ประจำปีงบประมาณ พ.ศ. 2561

กลุ่มงานสารสนเทศเพื่อการบริหารงบประมาณ กองนโยบายและแผน

ขั้นตอนการคีย์ข้อมูลเข้าระบบงบประมาณ ประจำปีงบประมาณ พ.ศ. 2561

1. ระบบงบประมาณ

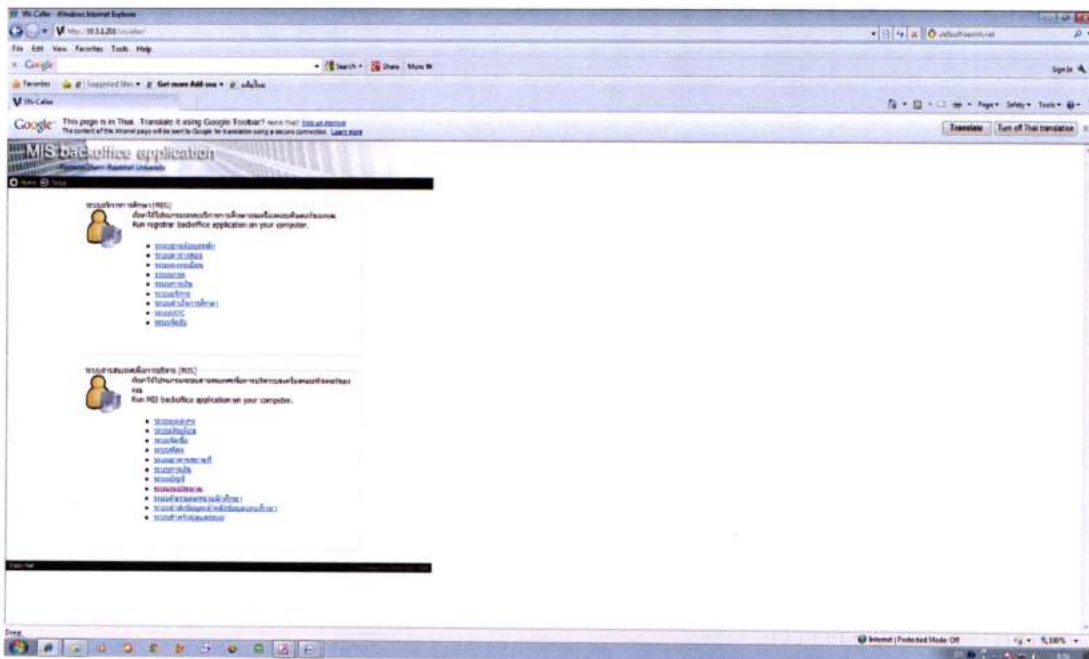

ขั้นตอนการคีย์ข้อมูลเข้าระบบงบประมาณ ประจำปีงบประมาณ พ.ศ. 2561 (ต่อ)

2.เข้าระบบงบประมาณ

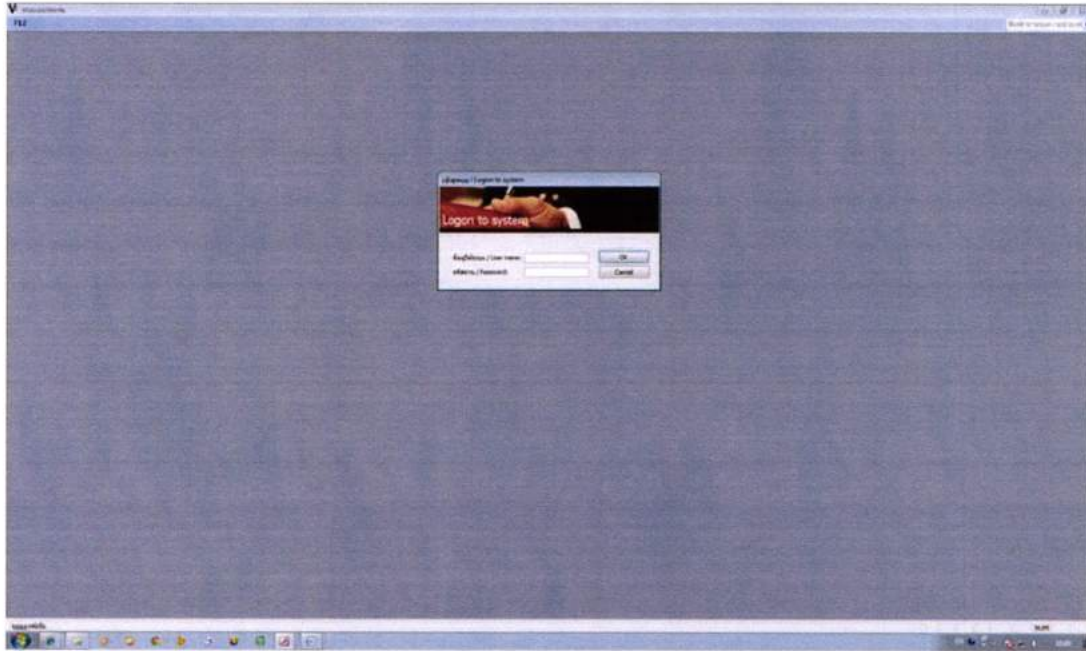

ขั้นตอนการคีย์ข้อมูลเข้าระบบงบประมาณ ประจำปีงบประมาณ พ.ศ. 2561 (ต่อ)

3.บันทึกงบประมาณ > ข้อมูลแผนปฏิบัติงาน (เมนู 1 : แผนปฏิบัติงาน)

3.1 แหล่งเงิน (งบประมาณแผ่นดิน,งบรายได้) หน่วยงาน (คณะ,สำนัก,สถาบัน,กอง,หน่วยงาน)

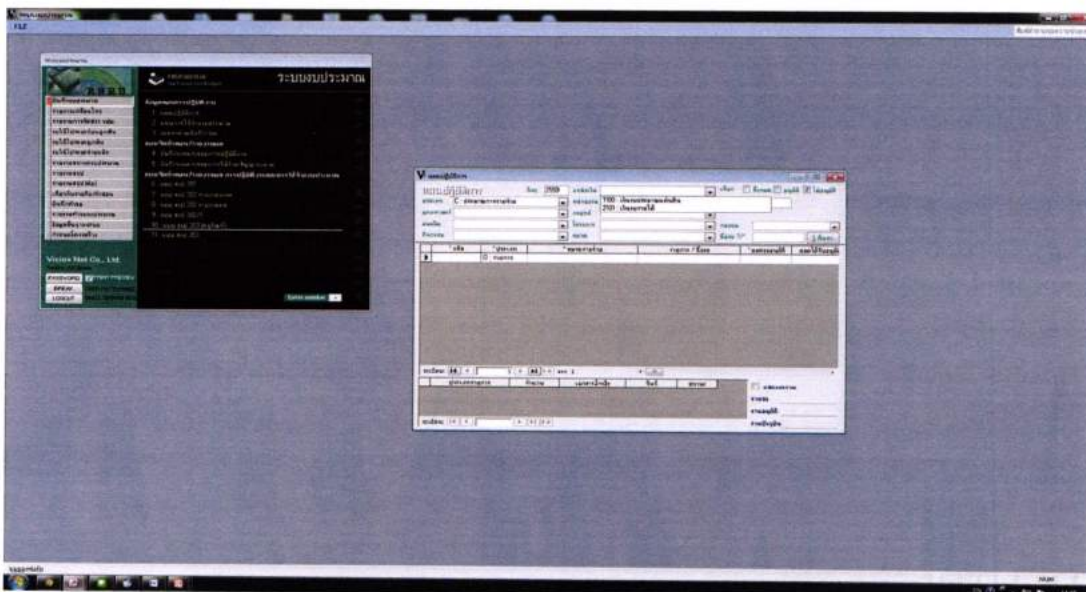

ขั้นตอนการคีย์ข้อมูลเข้าระบบงบประมาณ ประจำปีงบประมาณ พ.ศ. 2561 (ต่อ)

3.บันทึกงบประมาณ \Rightarrow ข้อมูลแผนปฏิบัติงาน (เมนู 1 : แผนปฏิบัติงาน)

3.2 ยุทธศาสตร์ (ยุทธศาสตร์มหาวิทยาลัยที่ 1, 2, 3, 4, และ 5 ยกเว้น รหัส : ปฏิรูปการบริหารจัดการ ไม่ใช่)

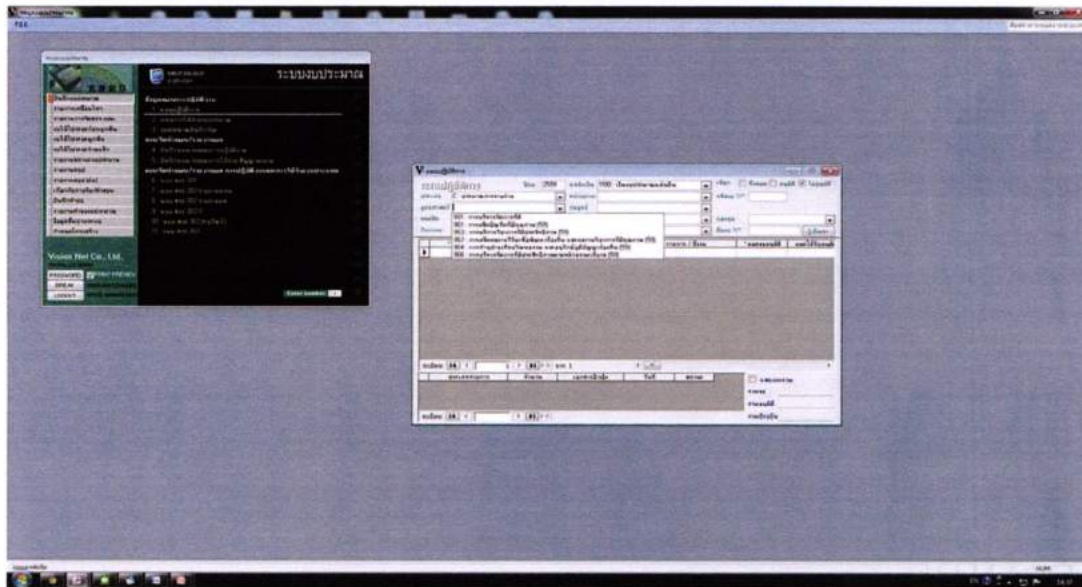

ขั้นตอนการคีย์ข้อมูลเข้าระบบงบประมาณ ประจำปีงบประมาณ พ.ศ. 2561 (ต่อ)

3.บันทึกงบประมาณ \Rightarrow ข้อมูลแผนปฏิบัติงาน (เมนู 1 : แผนปฏิบัติงาน)

3.3 กลยุทธ์ (กลยุทธ์ 1.1-1.8, กลยุทธ์ 2.1-2.4, กลยุทธ์ 3.1-3.5, กลยุทธ์ 4.1-4.3, และกลยุทธ์ 5.1-5.8 ตามลำดับ)

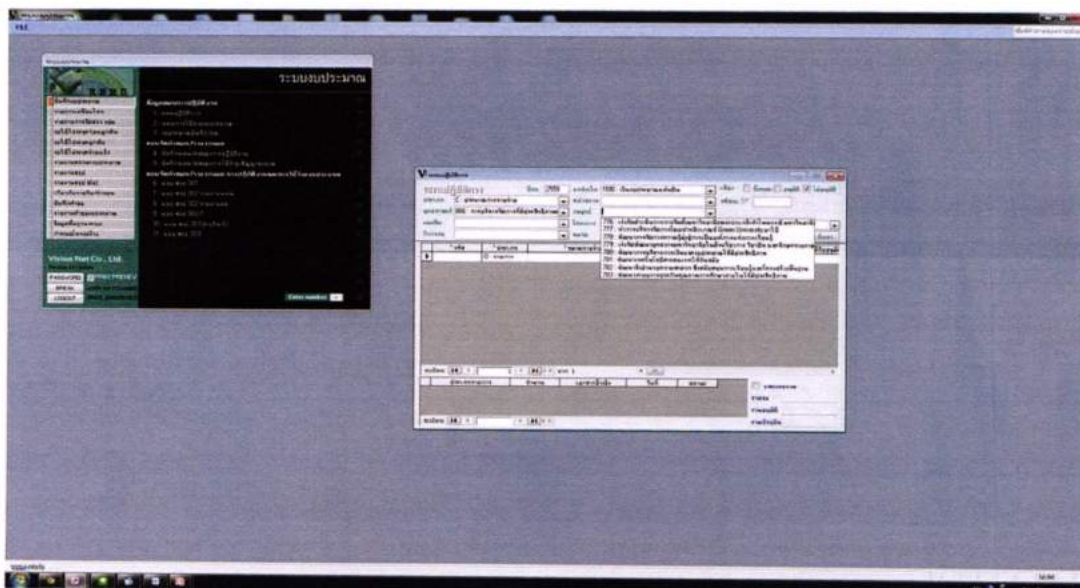

ขั้นตอนการคีย์ข้อมูลเข้าระบบงบประมาณ ประจำปีงบประมาณ พ.ศ. 2561 (ต่อ)

3.บันทึกงบประมาณ \Rightarrow ข้อมูลแผนปฏิบัติงาน (เมนู 1 : แผนปฏิบัติงาน)

3.4 ผลผลิต

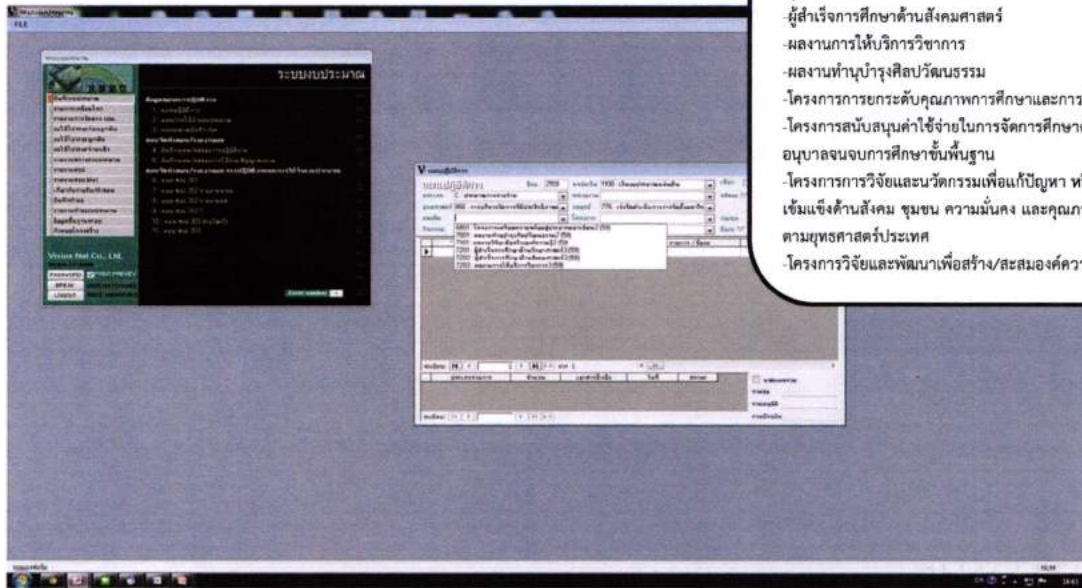

- รายการบุคลากรภาครัฐ
- ผู้สำเร็จการศึกษาด้านวิทยาศาสตร์และเทคโนโลยี
- ผู้สำเร็จการศึกษาด้านสังคมศาสตร์
- ผลงานการให้บริการวิชาการ
- ผลงานทำนุบำรุงศิลปวัฒนธรรม
- โครงการยกระดับคุณภาพการศึกษาและการเรียนรู้ตลอดชีวิต
- โครงการสนับสนุนค่าใช้จ่ายในการจัดการศึกษาระดับอนุบาลจนจบการศึกษาขั้นพื้นฐาน
- โครงการการวิจัยและนวัตกรรมเพื่อแก้ปัญหา หรือสร้างความเข้มแข็งด้านสังคม ชุมชน ความมั่นคง และคุณภาพชีวิตประชาชนตามยุทธศาสตร์ประเทศ
- โครงการวิจัยและพัฒนาเพื่อสร้าง/สะสมองค์ความรู้ที่มีศักยภาพ

ขั้นตอนการคีย์ข้อมูลเข้าระบบงบประมาณ ประจำปีงบประมาณ พ.ศ. 2561 (ต่อ)

3.บันทึกงบประมาณ \Rightarrow ข้อมูลแผนปฏิบัติงาน (เมนู 1 : แผนปฏิบัติงาน)

3.5 โครงการ (รายละเอียดตามเอกสารแนบ ความเชื่อมโยงของแผนยุทธศาสตร์กับระบบงบประมาณ (MIS) ประจำปีงบประมาณ พ.ศ.2561)

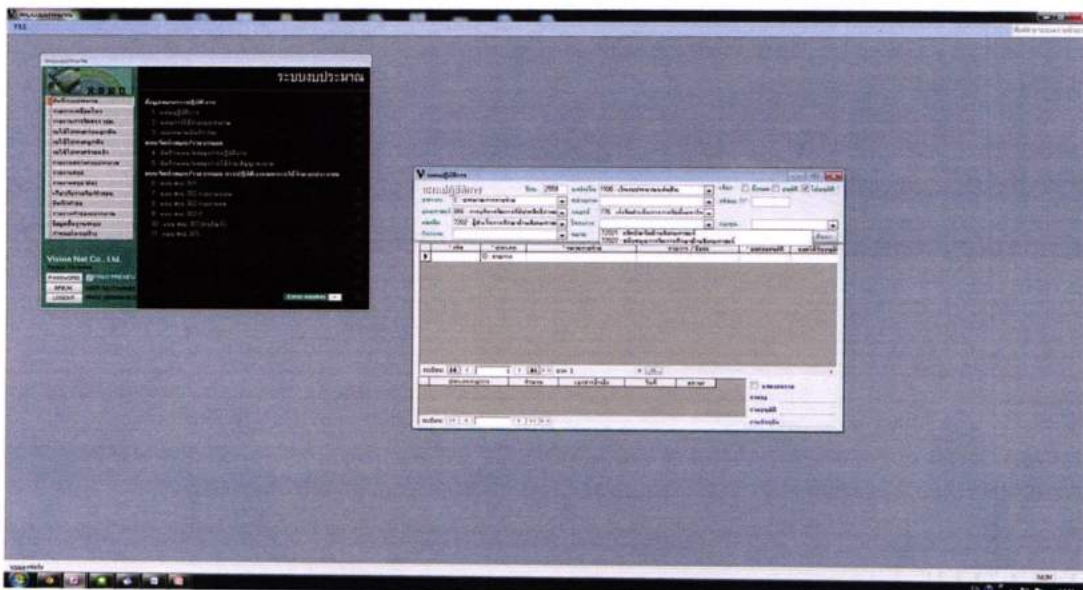

ขั้นตอนการคีย์ข้อมูลเข้าระบบงบประมาณ ประจำปีงบประมาณ พ.ศ. 2561 (ต่อ)

3.บันทึกงบประมาณ \Rightarrow ข้อมูลแผนปฏิบัติงาน (เมนู 1 : แผนปฏิบัติงาน)

3.6 กองทุน (ใช้กองทุนทั่วไป) / 3.7 กิจกรรม

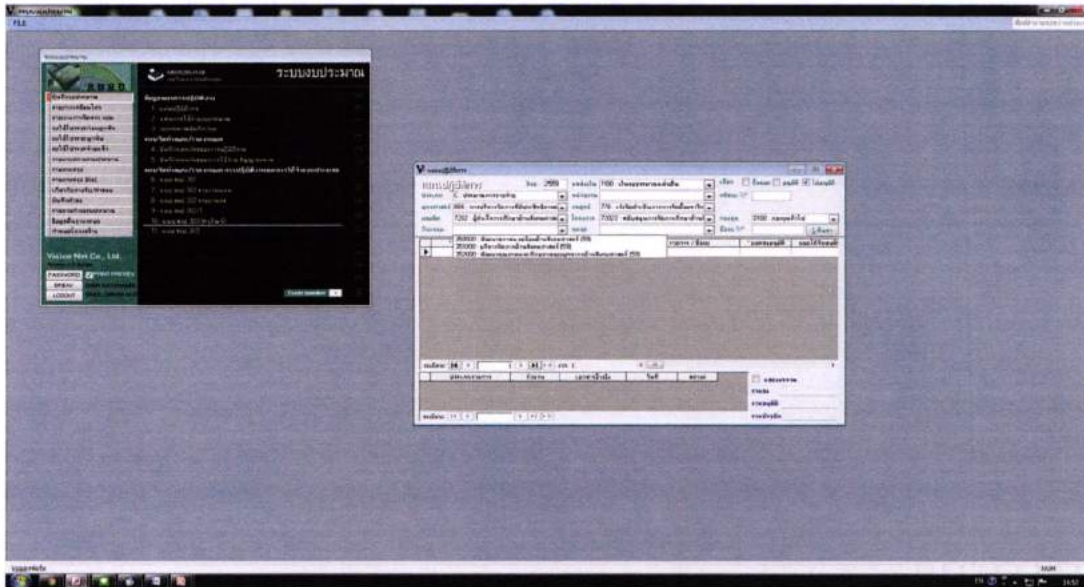

ขั้นตอนการคีย์ข้อมูลเข้าระบบงบประมาณ ประจำปีงบประมาณ พ.ศ. 2561 (ต่อ)

3.บันทึกงบประมาณ \Rightarrow ข้อมูลแผนปฏิบัติงาน (เมนู 1 : แผนปฏิบัติงาน)

3.8 หมวดเงิน

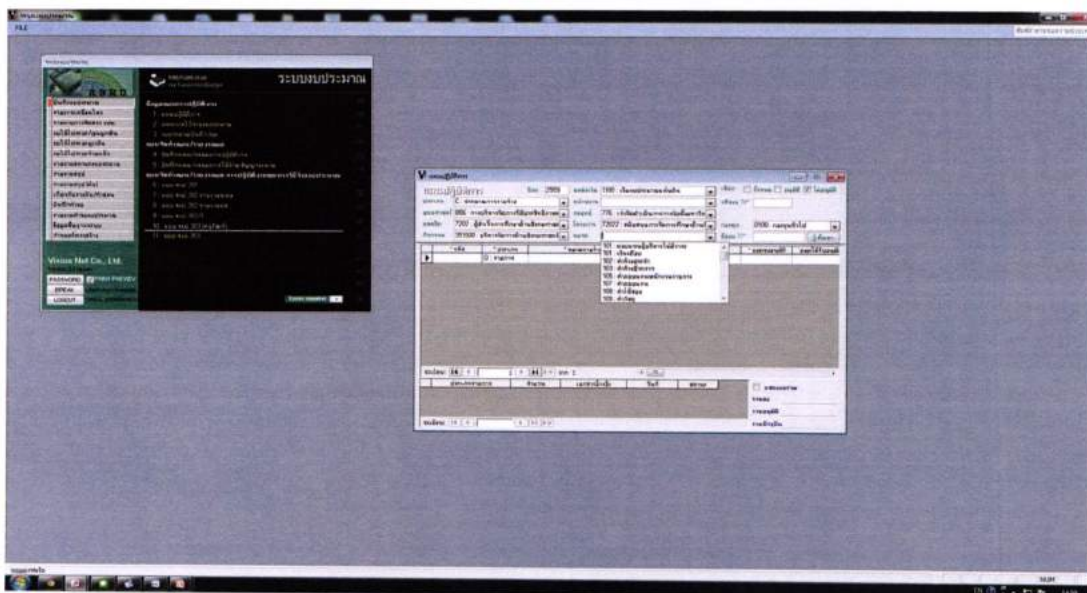

เมื่อคีย์หัวข้อ (Topic) เรียบร้อยแล้วให้คีย์ในขั้นต่อไป \Rightarrow

ขั้นตอนการคีย์ข้อมูลเข้าระบบงบประมาณ ประจำปีงบประมาณ พ.ศ. 2561 (ต่อ)

4. คีย์ระดับรายการ

4.1 หมวดรายจ่าย

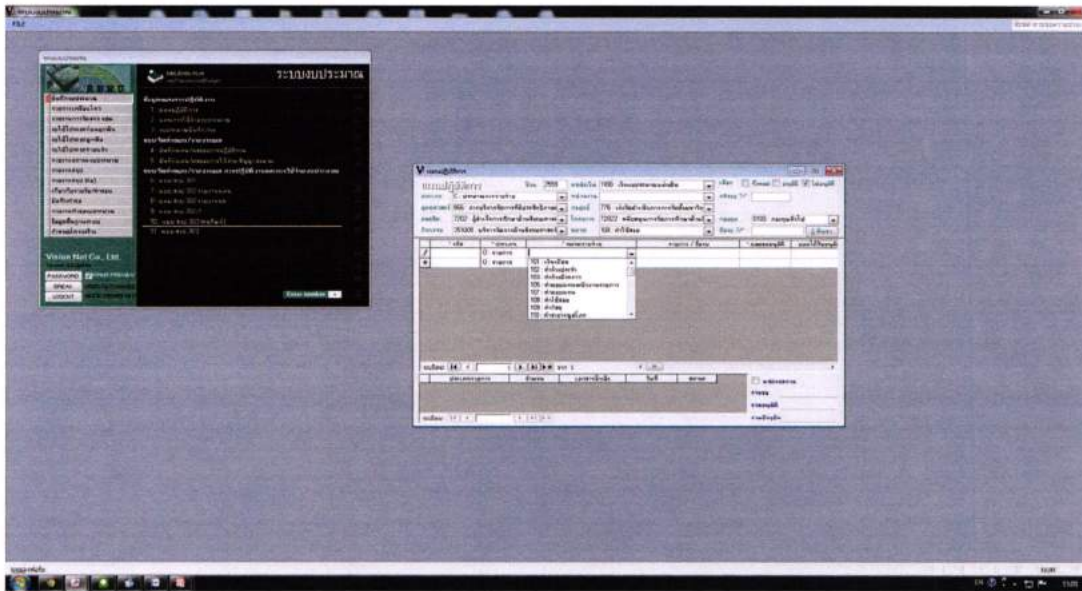

ขั้นตอนการคีย์ข้อมูลเข้าระบบงบประมาณ ประจำปีงบประมาณ พ.ศ. 2561 (ต่อ)

4. คีย์ระดับรายการ

4.2 รายการ/ซื้องบ ให้คณะ,สำนัก,สถาบัน,กอง,หน่วยงาน คีย์ชื่อรายการตามแผนงบประมาณที่ได้รับการอนุมัติ จากอธิการบดีแล้ว **(ใช้ชื่อรายการให้ตรงกับในเล่มแผนงบประมาณ)** กรณารอกข้อมูลให้ครบถ้วนที่สุด

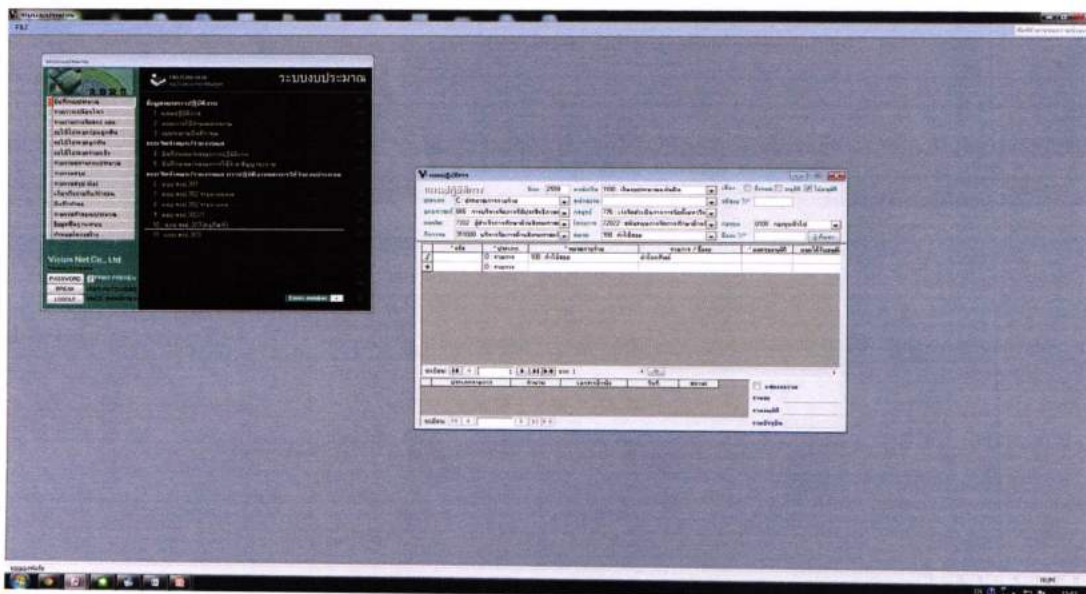

ขั้นตอนการคีย์ข้อมูลเข้าระบบงบประมาณ ประจำปีงบประมาณ พ.ศ. 2561 (ต่อ)

5. บันทึกงบประมาณ แบบจัดทำแผน/รายงานผล

(เมนู 5 : บันทึกแผน/ผลการใช้จ่าย-สัญญาการลงนาม)

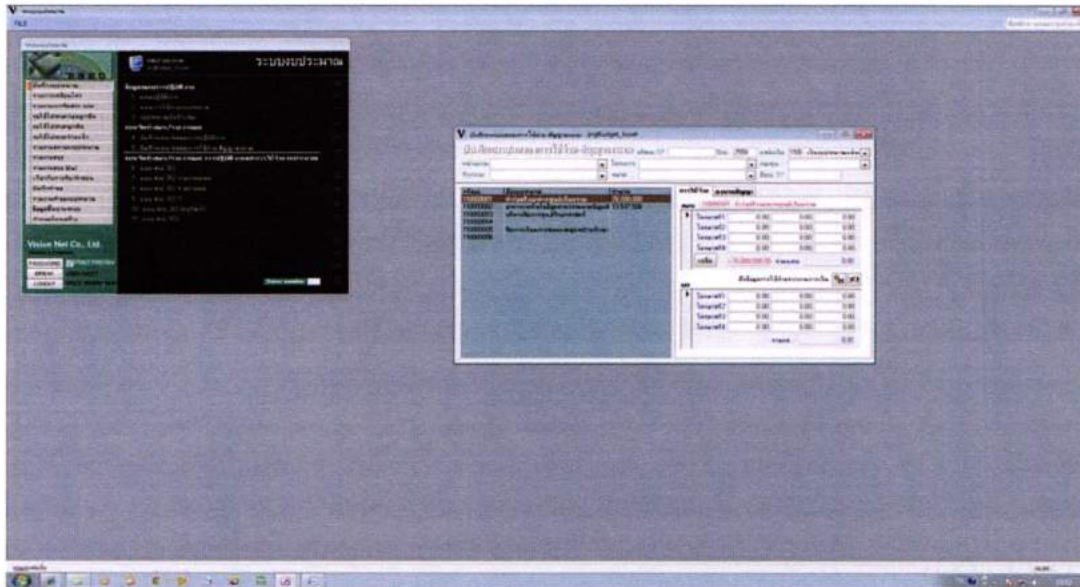

ขั้นตอนการคีย์ข้อมูลเข้าระบบงบประมาณ ประจำปีงบประมาณ พ.ศ. 2561 (ต่อ)

5. บันทึกงบประมาณ แบบจัดทำแผน/รายงานผล (ต่อ)

(เมนู 5 : บันทึกแผน/ผลการใช้จ่าย-สัญญาการลงนาม)

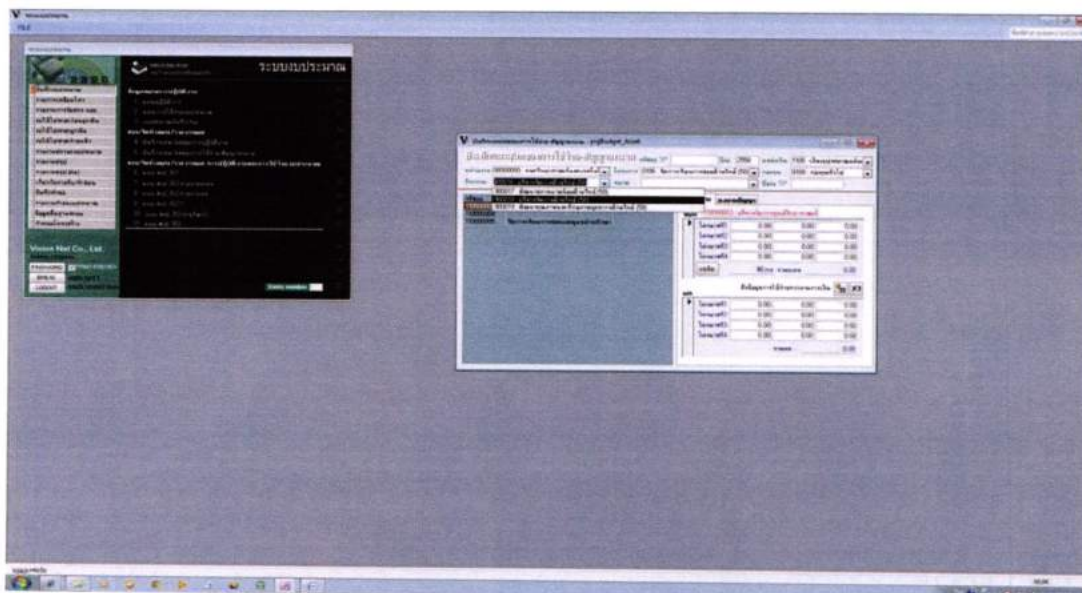

ภาคผนวก

แผนงานและผลผลิตตาม
พรบ.งบประมาณรายจ่ายประจำปี ๒๕๖๑

แผนงานและผลผลิตตาม พรบ.งบประมาณรายจ่ายประจำปี 2561 (เล่มขาวคาดแดง)

แผนงาน	ผลผลิต
1.แผนงาน: บุคลากรภาครัฐ	1.1 รายการบุคลากรภาครัฐ
2.แผนงาน: พื้นฐานด้านการพัฒนาและเสริมสร้างศักยภาพคน	2.1 ผู้สำเร็จการศึกษาด้านวิทยาศาสตร์และเทคโนโลยี 2.2 ผู้สำเร็จการศึกษาด้านสังคมศาสตร์ 2.3 ผลงานการให้บริการวิชาการ 2.4 ผลงานทำนุบำรุงศิลปวัฒนธรรม
3.แผนงาน: บูรณาการการยกระดับคุณภาพการศึกษาและการเรียนรู้ตลอดชีวิต	3.1 โครงการการยกระดับคุณภาพการศึกษาและการเรียนรู้ตลอดชีวิต 3.2 โครงการสนับสนุนค่าใช้จ่ายในการจัดการศึกษาตั้งแต่ระดับอนุบาลจนจบการศึกษาขั้นพื้นฐาน
4.แผนงาน: บูรณาการวิจัยและนวัตกรรม	4.1 โครงการการวิจัยและนวัตกรรมเพื่อแก้ปัญหา หรือสร้างความเข้มแข็งด้านสังคม ชุมชน ความมั่นคง และคุณภาพชีวิตประชาชน ตามยุทธศาสตร์ประเทศ 4.2 โครงการวิจัยและพัฒนาเพื่อสร้าง/สะสมองค์ความรู้ที่มีศักยภาพ

ความเชื่อมโยงของแผนยุทธศาสตร์กับระบบงบประมาณ (MIS)
ประจำปีงบประมาณ พ.ศ.๒๕๖๑

ความเชื่อมโยงของแผนยุทธศาสตร์กับระบบงบประมาณ (MIS) ประจำปีงบประมาณ พ.ศ.2561

ยุทธศาสตร์	กลยุทธ์	แผนงาน	ผลผลิต	โครงการ	กิจกรรมหลัก	กิจกรรมย่อย
1. การยกคุณภาพมาตรฐานการผลิตบัณฑิตให้ตอบสนองกับการพัฒนาประเทศโดยเน้นการผลิตและพัฒนาครูอย่างมืออาชีพ (61) 931	1.1 ปรับกระบวนการเรียนการสอน โดยมุ่งเน้นผลสัมฤทธิ์ของผู้เรียนเป็นสำคัญ 861 1.2 พัฒนาหลักสูตรใหม่ที่มีความเป็นสหวิทยาการหรือหลักสูตรที่สอดคล้องกับความต้องการของตลาดแรงงานและสังคม 862 1.3 การเปิดหลักสูตรนานาชาติ ในระดับปริญญาตรีและบัณฑิตศึกษา โดยความร่วมมือกับมหาวิทยาลัยกับหน่วยงานต่างประเทศ 863 1.4 เพิ่มการใช้สื่อและเทคโนโลยีสารสนเทศ ในการเรียนการสอน 864 1.5 จัดกิจกรรมให้ผู้ประกอบการพบกับบัณฑิต เพื่อสร้างโอกาสในการได้งานทำ หรือจัดอบรม/แนะแนวเพื่อสร้างอาชีพ 865 1.6 ผลิตบัณฑิตครู พัฒนาครูและบุคลากรทางการศึกษาที่ได้มาตรฐานทางวิชาชีพ (สมรรถนะด้านวิชาชีพครูและด้านคุณธรรม จริยธรรม) 866 1.7 บริหารจัดการโรงเรียนสาธิตให้เป็นไปตามเกณฑ์มาตรฐานของการจัดการศึกษา 867 1.8 พัฒนาศักยภาพคณาจารย์ และนักวิชาการในการผลิตบัณฑิตนักปฏิบัติ ให้สอดคล้องกับความต้องการของท้องถิ่น 868	2. แผนงาน: พื้นฐานด้านการพัฒนาและเสริมสร้างศักยภาพคน (61) 81	2.1 ผู้สำเร็จการศึกษาด้านวิทยาศาสตร์และเทคโนโลยี (61) 8101	2.1.1 ผลิตบัณฑิตด้านวิทยาศาสตร์ 81011 2.1.2 สนับสนุนการจัดการศึกษาด้านวิทยาศาสตร์ 81012	1.1 พัฒนาสภาพแวดล้อมด้านวิทยาศาสตร์ (61) 383 1.2 บริหารจัดการด้านวิทยาศาสตร์ (61) 384 1.3 พัฒนาคุณภาพและศักยภาพของบุคลากรด้านวิทยาศาสตร์ (61) 385	1.1.1 พัฒนาสภาพแวดล้อมด้านวิทยาศาสตร์ (61) 383000 1.1.2 บริหารจัดการด้านวิทยาศาสตร์ (61) 384000 1.1.3 พัฒนาคุณภาพและศักยภาพของบุคลากรด้านวิทยาศาสตร์ (61) 385000
			2.2 ผู้สำเร็จการศึกษาด้านสังคมศาสตร์ (61) 8102	2.2.1 ผลิตบัณฑิตด้านสังคมศาสตร์ 81021 2.2.2 สนับสนุนการจัดการศึกษาด้านสังคมศาสตร์ 81022	1.1 พัฒนาสภาพแวดล้อมด้านสังคมศาสตร์ (61) 386 1.2 บริหารจัดการด้านสังคมศาสตร์ (61) 387 1.3 พัฒนาคุณภาพและศักยภาพของบุคลากรด้านสังคมศาสตร์ (61) 388	2.1.1 พัฒนาสภาพแวดล้อมด้านสังคมศาสตร์ (61) 386000 2.1.2 บริหารจัดการด้านสังคมศาสตร์ (61) 387000 2.1.3 พัฒนาคุณภาพและศักยภาพของบุคลากรด้านสังคมศาสตร์ (61) 388000
			2.3 ผลงานการให้บริการวิชาการ (61) 8103	2.3.1 แยกแยะความรู้และบริการวิชาการ 81031 2.3.2 บริหารจัดการด้านบริการวิชาการ 81032	1.1 บริหารจัดการด้านบริการวิชาการ (61) 389 1.2 พัฒนาคุณภาพและศักยภาพของบุคลากรด้านบริการวิชาการ (61) 390 1.3 สร้างเครือข่ายด้านบริการวิชาการ (61) 391	1.1.1 บริหารจัดการด้านบริการวิชาการ (61) 389000 1.1.2 พัฒนาคุณภาพและศักยภาพของบุคลากรด้านบริการวิชาการ (61) 390000 1.1.3 สร้างเครือข่ายด้านบริการวิชาการ (61) 391000
		3. แผนงาน: บูรณาการการยกระดับคุณภาพการศึกษาและการเรียนรู้ตลอดชีวิต 85	3.1 โครงการการยกระดับคุณภาพการศึกษาและการเรียนรู้ตลอดชีวิต (61) 8501	3.1.1 โครงการการยกระดับคุณภาพการศึกษาและการเรียนรู้ตลอดชีวิต 85011	1.1 การยกระดับคุณภาพการศึกษาและการเรียนรู้ตลอดชีวิต (61) 395	1.1.1 การยกระดับคุณภาพการศึกษาและการเรียนรู้ตลอดชีวิต (61) 395000
			3.2 โครงการสนับสนุนค่าใช้จ่ายในการจัดการศึกษาตั้งแต่ระดับอนุบาลจนจบการศึกษาขั้นพื้นฐาน (61) 8502	3.2.1 โครงการสนับสนุนค่าใช้จ่ายในการจัดการศึกษาตั้งแต่ระดับอนุบาลจนจบการศึกษาขั้นพื้นฐาน 85021	1.1 การสนับสนุนค่าใช้จ่ายในการจัดการศึกษาขั้นพื้นฐาน (61) 396	1.1.1 การสนับสนุนค่าใช้จ่ายในการจัดการศึกษาขั้นพื้นฐาน (61) 396000

ความเชื่อมโยงของแผนยุทธศาสตร์กับระบบงบประมาณ (MIS) ประจำปีงบประมาณ พ.ศ.2561

ยุทธศาสตร์	กลยุทธ์	แผนงาน	ผลผลิต	โครงการ	กิจกรรมหลัก	กิจกรรมย่อย
2. การสร้างคุณภาพมาตรฐานงานวิจัยท้องถิ่นเพื่อแก้ปัญหา ลดความเหลื่อมล้ำ (61) 932	2.1 พัฒนาศักยภาพด้านการวิจัยให้กับอาจารย์และนักวิชาการ 881 2.2 สนับสนุนการตีพิมพ์เผยแพร่ผลงานวิจัยและจัดการทรัพย์สินทางปัญญา 882 2.3 สร้างเครือข่ายด้านการวิจัยเชิงพื้นที่ (area base research) 883 2.4 ส่งเสริมการวิจัยที่สอดคล้องกับทรัพยากรในท้องถิ่นสู่การนำไปใช้ประโยชน์ 884	4. แผนงาน: บูรณาการวิจัยและนวัตกรรม (61) 86	4.1 โครงการการวิจัยและนวัตกรรมเพื่อแก้ปัญหาหรือสร้างความเข้มแข็งด้านสังคม ชุมชน ความมั่นคง และคุณภาพชีวิตประชาชน ตามยุทธศาสตร์ประเทศ (61) 8601	4.1.1 ดำเนินการวิจัยเพื่อสร้างองค์ความรู้ 86011 4.1.2 สนับสนุนการดำเนินการวิจัย 86012	1.1.1 บริหารจัดการด้านการวิจัย (61) 397 1.1.2 พัฒนาคุณภาพและศักยภาพของบุคลากรด้านการวิจัย (61) 398 1.1.3 สร้างเครือข่ายด้านการวิจัย (61) 399	1.1.1 บริหารจัดการด้านการวิจัย(61) 397000 1.1.2 พัฒนาคุณภาพและศักยภาพของบุคลากรด้านการวิจัย (61) 398000 1.1.3 สร้างเครือข่ายด้านการวิจัย (61) 399000
			4.2 โครงการวิจัยและพัฒนาเพื่อสร้าง/สะสมองค์ความรู้ที่มีศักยภาพ (61) 8602	4.2.1 ดำเนินการวิจัยเพื่อสร้างองค์ความรู้ 86021 4.2.2 สนับสนุนการดำเนินการวิจัย 86022	1.1.1 บริหารจัดการด้านการวิจัย (61) 397 1.1.2 พัฒนาคุณภาพและศักยภาพของบุคลากรด้านการวิจัย (61) 398 1.1.3 สร้างเครือข่ายด้านการวิจัย (61) 399	1.1.1 บริหารจัดการด้านการวิจัย(61) 397000 1.1.2 พัฒนาคุณภาพและศักยภาพของบุคลากรด้านการวิจัย (61) 398000 1.1.3 สร้างเครือข่ายด้านการวิจัย (61) 399000
3. การยกมาตรฐานการให้บริการวิชาการ การถ่ายทอดเทคโนโลยี น้อมนำแนวพระราชดำริให้สนองตอบกับความต้องการของท้องถิ่น (61) 933	3.1 บูรณาการงานวิจัยสู่การเรียนการสอนและบริการวิชาการเพื่อตอบสนองความต้องการของชุมชนท้องถิ่น 901 3.2 สร้างระบบและกลไกบริหารจัดการโครงการบริการวิชาการโดยให้ชุมชนมีส่วนร่วม 902 3.3 ส่งเสริมบุคลากรดำเนินงานแบบทีมในการให้บริการวิชาการตอบสนองต่อชุมชนท้องถิ่น 903 3.4 ส่งเสริมโครงการตามแนวพระราชดำริ เพื่อเสริมสร้างความเข้มแข็งของชุมชนท้องถิ่น 904 3.5 เพิ่มช่องทางหารายได้จากภายนอก 905	2. แผนงาน: พื้นฐานด้านการพัฒนาและเสริมสร้างศักยภาพคน 2 (61) 82	2.3 ผลงานการให้บริการวิชาการ 2 (61) 8203	2.3.1 เผยแพร่ความรู้และบริการวิชาการ 82031 2.3.2 บริหารจัดการด้านบริการวิชาการ 82032	1.1 บริหารจัดการด้านบริการวิชาการ (61) 389 1.2 พัฒนาคุณภาพและศักยภาพของบุคลากรด้านบริการวิชาการ (61) 390 1.3 สร้างเครือข่ายด้านบริการวิชาการ (61) 391	1.1.1 บริหารจัดการด้านบริการวิชาการ (61) 389000 1.1.2 พัฒนาคุณภาพและศักยภาพของบุคลากรด้านบริการวิชาการ (61) 390000 1.1.3 สร้างเครือข่ายด้านบริการวิชาการ (61) 391000
4. การพัฒนาส่งเสริมศิลปวัฒนธรรม ภูมิปัญญาและท้องถิ่น เพื่อการพัฒนา สร้างคุณค่าให้กับท้องถิ่นและสังคม (61) 934	4.1 ส่งเสริมให้วังสวนบ้านแก้วเป็นแหล่งเรียนรู้และเป็นสถานที่จัดกิจกรรมด้านศิลปวัฒนธรรม ภูมิปัญญาท้องถิ่นและแหล่งท่องเที่ยว 921 4.2 สร้างค่านิยมด้านศิลปวัฒนธรรมให้กับเยาวชน นักเรียน นักศึกษา และประชาชนทั่วไป 922 4.3 สร้างเครือข่ายด้านศิลปวัฒนธรรมท้องถิ่นและการท่องเที่ยวกับหน่วยงานภายนอกให้มีความเข้มแข็งและยั่งยืน 923	2. แผนงาน: พื้นฐานด้านการพัฒนาและเสริมสร้างศักยภาพคน 3 (61) 83	2.4 ผลงานทำนุบำรุงศิลปวัฒนธรรม (61) 8304	2.4.1 ส่งเสริมการทำนุบำรุงศิลปวัฒนธรรม 83041 2.4.2 สนับสนุนการจัดการด้านศิลปวัฒนธรรม 83042	1.1 พัฒนาสภาพแวดล้อมด้านศิลปวัฒนธรรม (61) 392 1.2 บริหารจัดการด้านศิลปวัฒนธรรม (61) 393 1.3 พัฒนาคุณภาพและศักยภาพของบุคลากรด้านศิลปวัฒนธรรม (61) 394	1.1.1 พัฒนาสภาพแวดล้อมด้านศิลปวัฒนธรรม (61) 392000 1.1.2 บริหารจัดการด้านศิลปวัฒนธรรม (61) 393000 1.1.3 พัฒนาคุณภาพและศักยภาพของบุคลากรด้านศิลปวัฒนธรรม (61) 394000

ความเชื่อมโยงของแผนยุทธศาสตร์กับระบบงบประมาณ (MIS) ประจำปีงบประมาณ พ.ศ.2561

ยุทธศาสตร์	กลยุทธ์	แผนงาน	ผลผลิต	โครงการ	กิจกรรมหลัก	กิจกรรมย่อย
5. การปฏิรูปการบริหารจัดการด้วยหลักธรรมาภิบาล ด้วยความยืดหยุ่น โปร่งใสสู่การเปลี่ยนแปลงของสังคมยุคเศรษฐกิจฐานความรู้ (Knowledge-based economy) (61) 935	5.1 พัฒนาระบบการบริหารจัดการให้ทันต่อการเปลี่ยนแปลงของสังคม 941 5.2 เจริญสร้างภาพลักษณ์ที่ดีให้กับมหาวิทยาลัย 942 5.3 นำการบริหารจัดการโดยนำหลักเกณฑ์ Green University มาใช้ 943 5.4 พัฒนาเทคโนโลยีสารสนเทศเพื่อให้ทันสมัยเชื่อมโยงกับระบบสารสนเทศเพื่อการตัดสินใจ 944 5.5 เสริมสร้างเครือข่ายความร่วมมือกับองค์กร/หน่วยงานในระดับอาเซียนและนานาชาติ 945 5.6 เพิ่มช่องทางการหารายได้จากภายนอก 946 5.7 เพิ่มศักยภาพและพัฒนาคณาจารย์ รวมทั้งผู้บริหารรุ่นใหม่ และบุคลากรมหาวิทยาลัยในด้านวิชาการ วิชาชีพด้านการบริหารและทักษะทางภาษา 947 5.8 ผลักดันให้อาจารย์เข้าสู่ตำแหน่งทางวิชาการ 948	1.แผนงาน: บุคลากรภาครัฐ (61) 80	1.1 รายการบุคลากรภาครัฐ (61) 8001	1.1.1 ค่าใช้จ่ายเกี่ยวกับบุคลากร 80011	1.1 ค่าใช้จ่ายเกี่ยวกับบุคลากร (61) 382	1.1.1 ค่าใช้จ่ายเกี่ยวกับบุคลากร (61) 382000
		2. แผนงาน: พื้นฐานด้านการพัฒนาและเสริมสร้างศักยภาพคน 4 (61) 84	2.1 ผู้สำเร็จการศึกษาด้านวิทยาศาสตร์และเทคโนโลยี 2 (61) 8401	2.1.1 ผลิตบัณฑิตด้านวิทยาศาสตร์ 84011 2.1.2 สนับสนุนการจัดการศึกษาด้านวิทยาศาสตร์ 84012	1.1 พัฒนาสภาพแวดล้อมด้านวิทยาศาสตร์ (61) 383 1.2 บริหารจัดการด้านวิทยาศาสตร์ (61) 384 1.3 พัฒนาคุณภาพและศักยภาพของบุคลากรด้านวิทยาศาสตร์ (61) 385	1.1.1 พัฒนาสภาพแวดล้อมด้านวิทยาศาสตร์ (61) 383000 1.1.2 บริหารจัดการด้านวิทยาศาสตร์ (61) 384000 1.1.3 พัฒนาคุณภาพและศักยภาพของบุคลากรด้านวิทยาศาสตร์ (61) 385000
			2.2 ผู้สำเร็จการศึกษาด้านสังคมศาสตร์ 2 (61) 8402	2.2.1 ผลิตบัณฑิตด้านสังคมศาสตร์ 84021 2.2.2 สนับสนุนการจัดการศึกษาด้านสังคมศาสตร์ 84022	1.1 พัฒนาสภาพแวดล้อมด้านสังคมศาสตร์ (61) 386 1.2 บริหารจัดการด้านสังคมศาสตร์ (61) 387 1.3 พัฒนาคุณภาพและศักยภาพของบุคลากรด้านสังคมศาสตร์ (61) 388	1.1.1 พัฒนาสภาพแวดล้อมด้านสังคมศาสตร์ (61) 386000 1.1.2 บริหารจัดการด้านสังคมศาสตร์ (61) 387000 1.1.3 พัฒนาคุณภาพและศักยภาพของบุคลากรด้านสังคมศาสตร์ (61) 388000
			2.3 ผลงานการให้บริการวิชาการ 3 (61) 8403	3.1 เผยแพร่ความรู้และบริการวิชาการ 84031 3.2 บริหารจัดการด้านบริการวิชาการ 84032	1.1 บริหารจัดการด้านบริการวิชาการ (61) 389 1.2 พัฒนาคุณภาพและศักยภาพของบุคลากรด้านบริการวิชาการ (61) 390 1.3 สร้างเครือข่ายด้านบริการวิชาการ (61) 391	1.1.1 บริหารจัดการด้านบริการวิชาการ (61) 389000 1.1.2 พัฒนาคุณภาพและศักยภาพของบุคลากรด้านบริการวิชาการ (61) 390000 1.1.3 สร้างเครือข่ายด้านบริการวิชาการ (61) 391000